

vola®

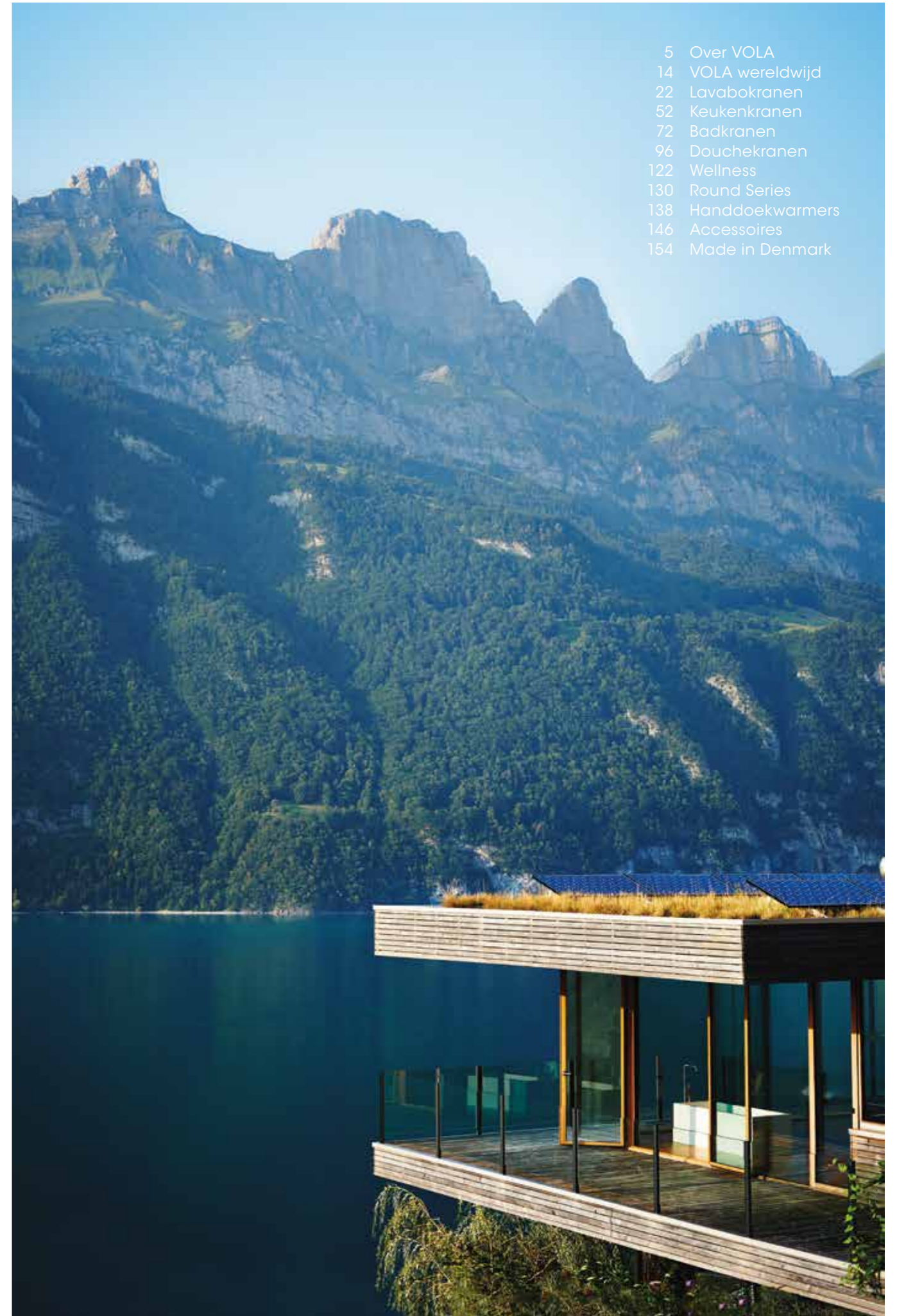



- 5 Over VOLA
- 14 VOLA wereldwijd
- 22 Lavabokranen
- 52 Keukenkranen
- 72 Badkranen
- 96 Douchekranen
- 122 Wellness
- 130 Round Series
- 138 Handdoekwarmers
- 146 Accessoires
- 154 Made in Denmark



VOLA is de bedenker en ontwerper van de originele hedendaagse kraan. Het tijdloze design van onze producten is nog steeds afgeleid van de zuivere, geometrische ontwerpen van Arne Jacobsen en Verner Overgaard. Door het onnavolgbare samengaan van baanbrekende technologie en een modulair concept wordt water naadloos in architectuur geïntegreerd.

VOLA staat voor een hoogstaand design, vakmanschap en verantwoord ondernemen met een voortdurende nadruk op onderzoek, ontwikkeling en innovatie. VOLA producten worden wereldwijd toegepast in vele markante residentiële woningen en publieke gebouwen. Internationaal bekroond product design gaat daarbij samen met wereldwijd gewaardeerde architectuur.

2471R 090E
Monoknop mengkraan met omsteller en draaibare uitloop. In geborsteld roestvrij staal.



1

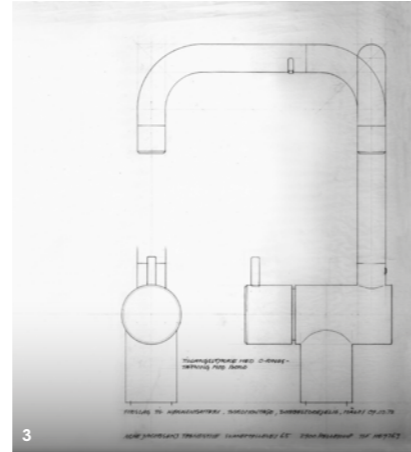

3

- 1 Arne Jacobsen
- 2 Eerste prototype van de ééngreepsmengkraan
- 3 Originele tekening van de KV1
- 4 Verner Overgaard met KV1

- Een greep uit de ontwerpen van Arne Jacobsen:
- 5 Bestek voor het SAS Royal Hotel in Kopenhagen – ontworpen in 1957
- 6 Model 3100 - Ant chair – ontworpen in 1951
- 7 Originele tekening van het modulair concept voor de Nationale Bank van Denemarken
- 8 Nationale Bank van Denemarken



5

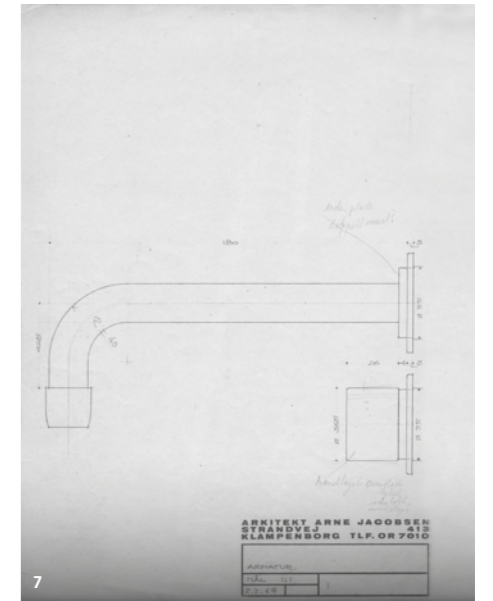

7



2

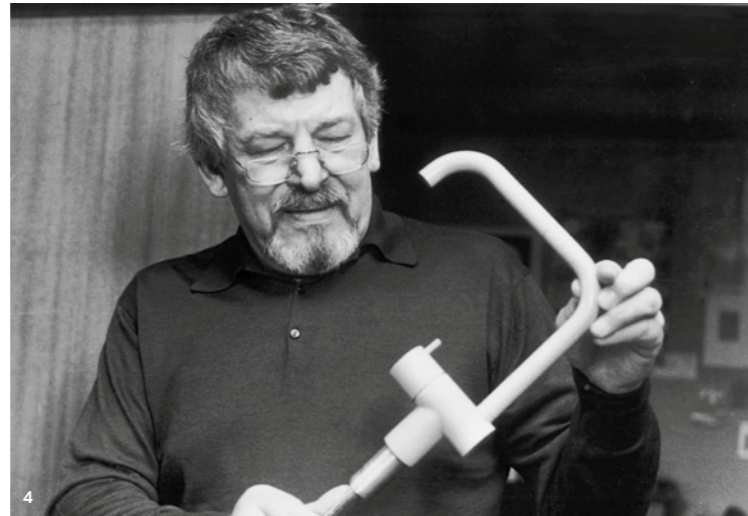

4



6



8

Eind jaren zestig werd Verner Overgaard, oprichter van VOLA, geïnspireerd door de uitdaging om een kraan te ontwerpen waarbij de nadruk op vormgeving en gebruikscomfort ligt. Alle technische onderdelen worden aan het oog onttrokken.

De basisprincipes van Overgaard's idee lagen zeer in de lijn van het werk van de gerenommeerde architect en product designer Arne Jacobsen. Die had net de architectuurwedstrijd gewonnen voor het ontwerp van de Nationale Bank van Denemarken. Zijn vooruitstrevende modernistische visie en oog voor belangrijke details maakten van Jacobsen de ideale partner voor Overgaard's uitdaging.

Het was in de Nationale Bank van Denemarken dat het iconische VOLA kraanwerk voor het eerst werd toegepast. Kort daarna volgde internationale erkenning voor het revolutionaire ontwerp. Dit was namelijk de eerste kraan ter wereld die volledig ingebouwd werd in de muur en waarbij enkel de uitloop en bedieningsknop zichtbaar waren. De eerste ingebouwde ééngreepsmengkraan wordt voor altijd in één adem genoemd met de naam van deze legendarische designer.

Met de nadruk op functie en proportie, evenwel zonder concessies te doen op vlak van stijl of elegantie, volgen de nieuwe VOLA producten nog steeds dezelfde basisprincipes van het oorspronkelijke ontwerp. De nieuwe producten worden daardoor evenzeer bekroonde designklassiekers. Een design dat na bijna vijftig jaar nog steeds even tijdloos en relevant is. Het nooit geëvenaard VOLA design blijft dé referentie voor ontwerpers.



HANDWERK EN VAKMANSCHAP

Van in het begin heeft VOLA de nadruk gelegd op het belang van vakmanschap en de meerwaarde van handmatige processen bij het ontwikkelen van de producten. Hierdoor is elke product dat de fabriek verlaat tot in de kleinste details afgewerkt op een uitzonderlijk niveau.

VOLA combineert de meest moderne technologie met traditionele handelingen als manueel polijsten om tot een efficiënt productieproces te komen waarbij steeds de hoogste kwaliteitseisen worden nagestreefd. Dit leidt tot continue aanpassingen en verbeteringen doorheen het productgamma. Het modulair systeem van VOLA blijft zich steeds verder ontwikkelen en perfectioneren, met als uitgangspunten innovatie en uniformiteit in design.



**DE LEVENSLIOP VAN EEN PRODUCT -
ONZE HOOFDDOUCHE**

Als schoolvoorbeeld van modernistisch design en vervaardigd uit materialen van de allerhoogste kwaliteit, dienen VOLA producten als inspiratie voor een verder ontwerp.

Natuurlijk messing, brons en roestvrij staal worden met de meest geavanceerde machines gefreesd, geslepen, geborsteld en gepolijst. Dit zorgt ervoor dat elk VOLA product perfect wordt gevormd en afgewerkt. Speciaal ontwikkelde technieken zorgen voor die unieke VOLA uitstraling, die een staaf messing of roestvrij staal transformeert in feilloos afgewerkte en waardevolle producten.

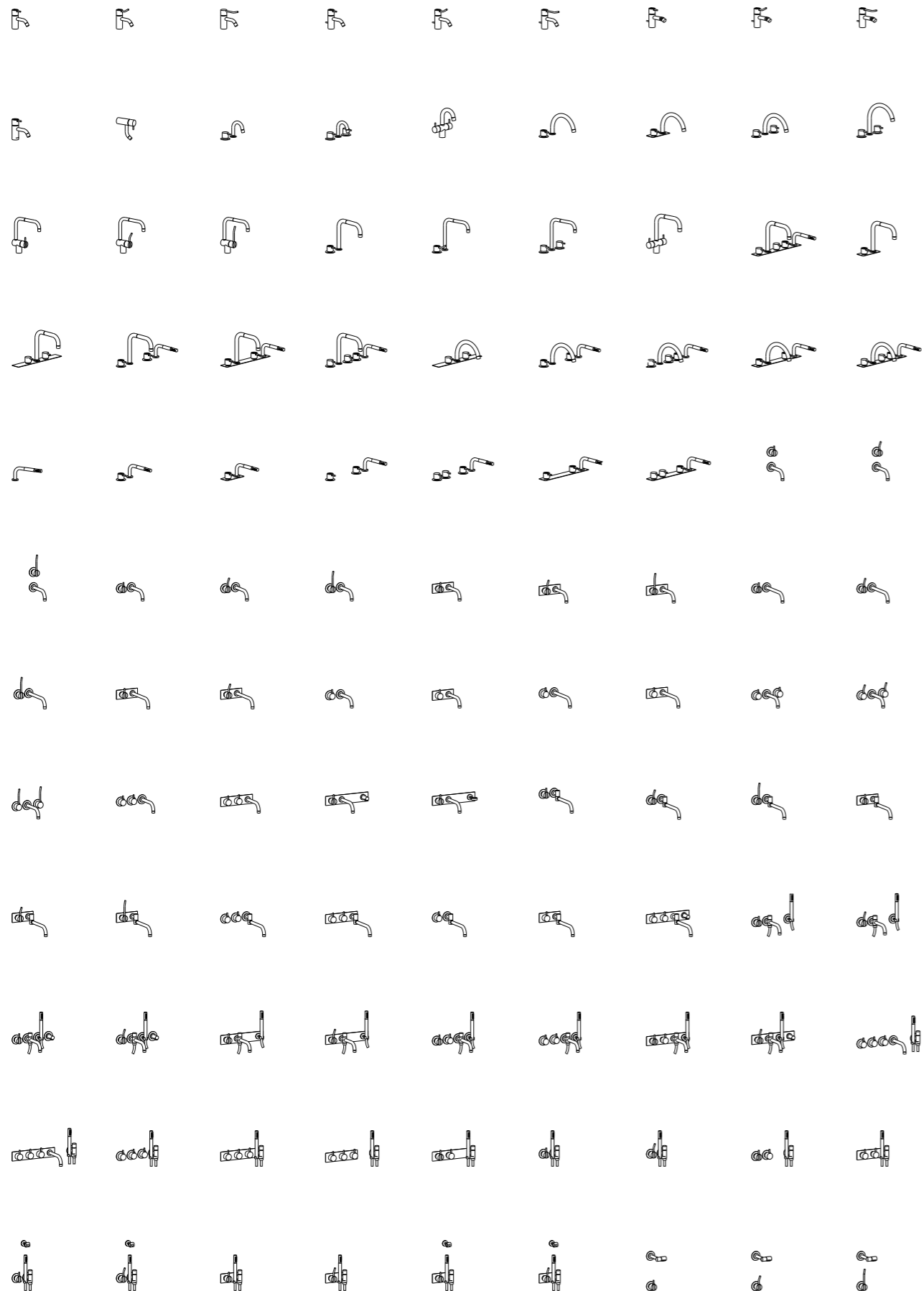

INDIVIDUALITEIT ALS LEITMOTIV

Een van de onmiskenbare troeven van VOLA is de flexibiliteit die bestaat binnen het gamma. De oorspronkelijke producten werden de afgelopen decennia stelselmatig uitgebreid. De mogelijkheden zijn dankzij de variatie van bedieningsknoppen, afwerkplaten, accessoires en kraanconcepten bijna eindeloos. Ook de keuze van afwerking is zeer uitgebreid: van strak geborsteld roestvrij staal, over het warme, onbehandeld messing of één van de 14 schitterende kleuren. VOLA producten zijn modellerbaar in de beschikbare ruimte en aan uw wensen, met steeds dezelfde designuniformiteit voor ogen.



De eerste VOLA mengkraan, model 111, is de essentie van een minimalistisch ontwerp: een cirkel in een cirkel, onderbroken door een eenvoudige lijn.

BIG AEDAS
CLAUDIO SILVESTRIN ARCHITECTS
COOP HIMMELBLAU
DARLING ASSOCIATES
DAVID CHIPPERFIELD ARCHITECTS
FOSTER & PARTNERS
GENSLER
GLENN MURCUTT
HASSELL STUDIO HBA
HERZOG & DE MEURON
HOK
JEAN NOUVEL
JOHNSON NAYLOR
KARIM RASHID
KERRY HILL ARCHITECTS
KOHN PEDERSEN FOX
PERKINS & WILL
NERI & HU
ROGERS STIRK HARBOUR + PARTNERS
RUSSELL JONES
SHEPPARD ROBSON
SNØHETTA
SKIDMORE, OWINGS & MERRILL
STEVEN HOLL
SUPER POTATO
UNSTUDIO
WILSON ASSOCIATES
WOODS BAGOT

DE KEUZE VAN ONTWERPERS

Architecten hebben omwille van de minimalistische vormgeving en uitzonderlijke flexibiliteit steeds een natuurlijke aantrekkingskracht gevoeld tot VOLA. Van internationale luchthavens tot voorname kunstgaleries: internationaal gelauwerde architecten kiezen VOLA voor de afwerking van hun projecten.

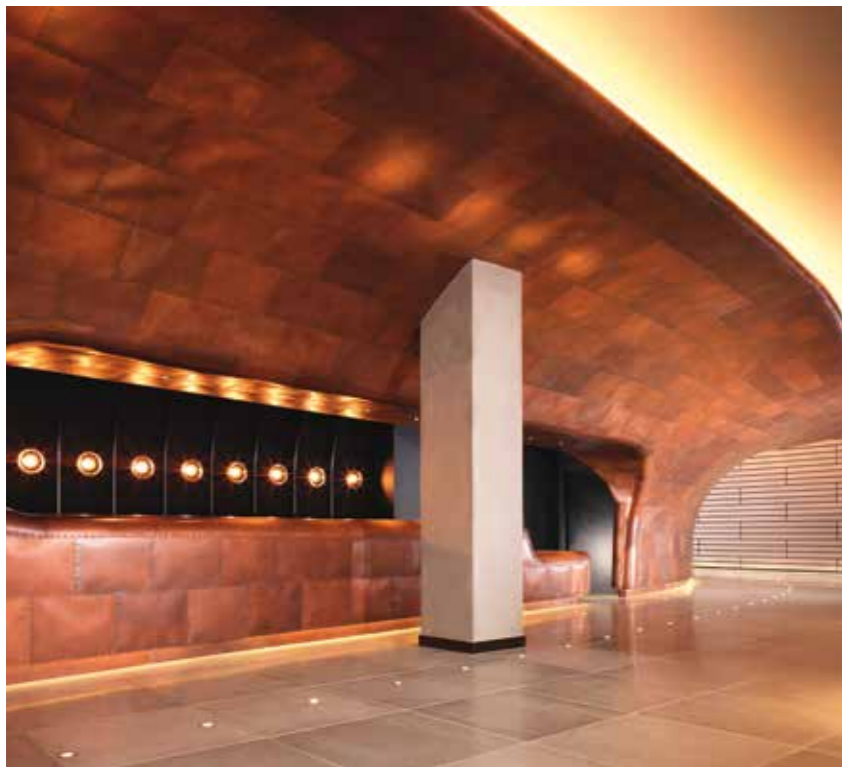

Op maat gemaakt in Denemarken en afgewerkt volgens de hoogste normen, VOLA is een toonaangevend design merk met wereldwijd studio's en showrooms. Over heel de wereld worden VOLA producten geplaatst met behulp van de plaatselijke medewerkers en experts. Zij begeleiden u van de ontwerpfase tot de oplevering.

Van bij de lancering van de eerste producten is VOLA synoniem geworden voor tijdloos design. Tegenwoordig wordt VOLA toegepast van avant-garde operahuizen tot culturele centra, van eigenzinnige appartementen tot inspirerende residentiële woningen. Van Europa tot Amerika en het Verre Oosten.

MONDRIAN LONDON HOTEL, LONDON

Zie links. Het Mondrian London Hotel straalt een prestigieuze tijdsgeest uit door een rijke panoplie van kleuren, vormen en materialen te gebruiken en realiseert zo een luxueuze vormgeving met een duidelijke verwijzing naar het maritieme verleden van de stad.

THE LANDMARK MANDARIN ORIENTAL, HONG KONG

Zie rechts. Dit legendarische Landmark Mandarin Oriental in Hong Kong is de oorspronkelijk internationale bestemming. De naam van het hotel staat tegenwoordig wereldwijd bekend voor elegantie en luxe.



VOLA biedt oplossingen voor elk interieur, ongeacht de grootte van het project, de toepassing of de stijl. Totale flexibiliteit en uitmuntende vormgeving zullen altijd fundamentele VOLA-principes zijn.

- 1 Aldar Central Market, Abu Dhabi
- 2 Park Hyatt Seoul, Zuid-Korea
- 3 Studio Furillen, Zweden
- 4 Musikkens Hus, Denemarken
- 5 Jumeirah Emirates Towers, Dubai
- 6 Armani Hotel Dubai, Dubai
- 7 ARoS Aarhus Art Museum, Denemarken
- 8 Stedelijk Museum, Nederland
- 9 Thermalbad & Spa Zürich, Zwitserland
- 10 YachtPlus superyacht





V&A MUSEUM, LONDON

Zie links. Het Victoria & Albert Museum in Londen omvat de grootste verzameling kunst en design in de wereld. Het museum is eveneens een ode aan de menselijke creativiteit doorheen de geschiedenis.

BONHAMS, LONDON

Zie rechts. Veilinghuis Bonhams is een wereldspeler op het vlak van kunst. Hun nieuwe iconische gebouw werd ontworpen door Lifschutz Davidson Sandilands. De multifunctionele ruimte waar de veilingen plaatsvinden won reeds verschillende prijzen.





111
Monoknop inbouwmengkraan met vaste uitloop. In chroom.

HV1
Zie rechts. Monoknop mengkraan met vaste uitloop. In geborsteld roestvrij staal.

Het originele design van de 111 en HV1 is en blijft tijdloos.





HV1
Monoknop mengkraan met vaste
uitloop. In chroom.



HV1 A63

Monoknop opbouw mengkraan met vaste uitloop. Afzonderlijke afvoerplug. In koper uitvoering. (uit de Exclusive Colour Series).

112 A63

Zie rechts. Monoknop inbouwmengkraan met vaste uitloop. Afzonderlijke afvoerplug. In geborsteld roestvrij staal.



RB1

Opbouw koudwaterkraan met vaste uitloop. In geborsteld roestvrij staal.



HV3

Monoknop mengkraan met vaste uitloop en afvoerplug. In geborsteld roestvrij staal.



HV1M

Idem als HV1 met medium hendel. In geborsteld roestvrij staal.



HV1L+170

Idem als HV1 met lange hendel en hoogte van 290 mm. In geborsteld roestvrij staal.





KV1

Monoknop mengkraan met dubbel draaibare uitloop. In blinkend diepzwart (uit de Exclusive Colours Series). Zie rechts: KV1 in witte uitvoering.

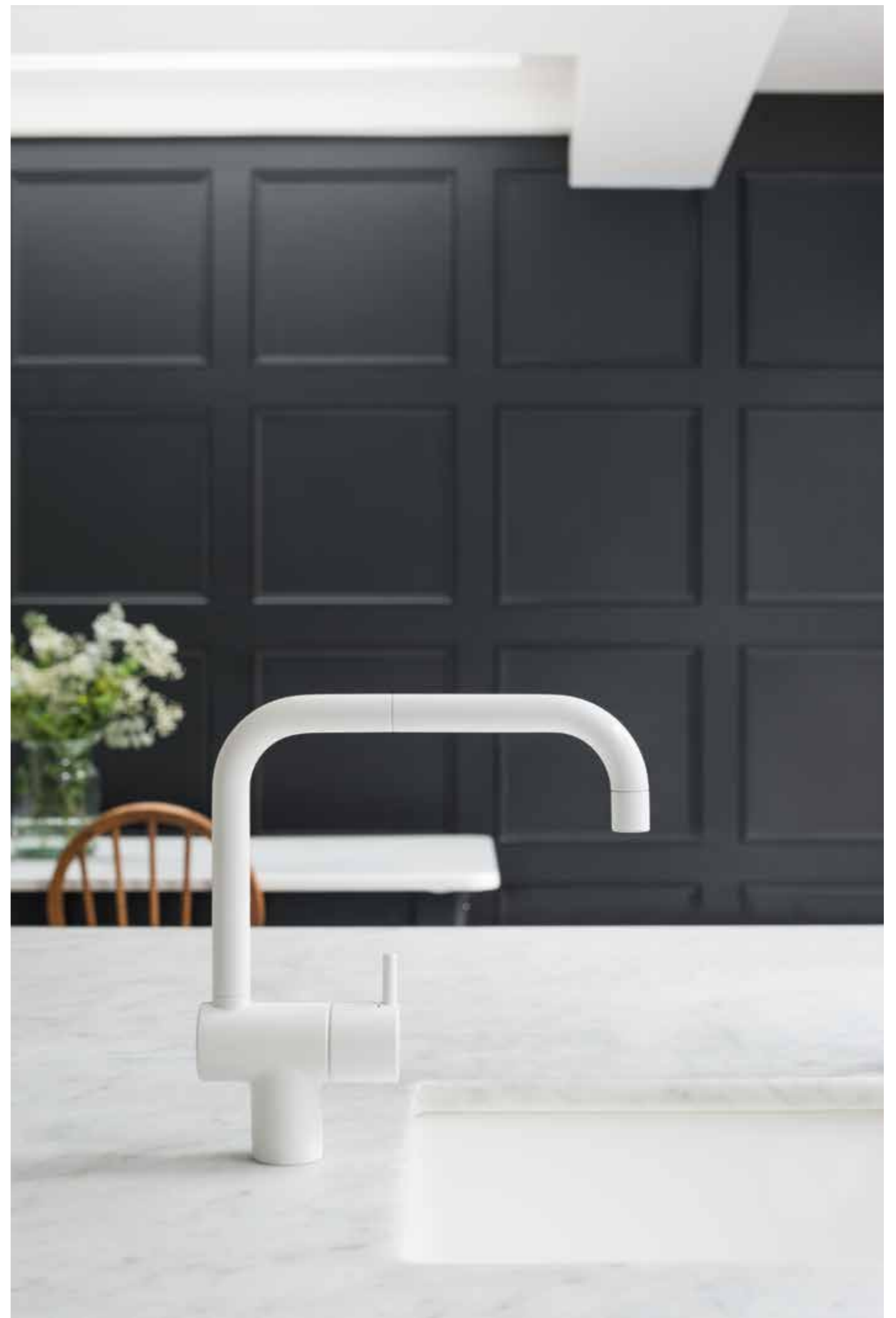



KV4

Zie links. Duoknop mengkraan met dubbel draaibare uitloop en waterbesparende mousseur.
In geborsteld roestvrij staal.

590 T36

Zie rechts boven. Monoknop mengkraan met dubbel draaibare uitloop en waterbesparende mousseur.
Gecombineerd met zeepomp voor bladmontage.
In geborsteld roestvrij staal.



FS2
Vrijstaande wastafelkraan.
In chroom.

De HV10 heeft een klassiek profiel. De elegante uitloop wordt hier gecombineerd met discrete bedieningsknoppen.

HV10

Zie rechts. Duoknop mengkraan met draaibare uitloop en waterbesparende mousseur. In geborsteld roestvrij staal.



590A

Monoknop mengkraan met draaibare uitloop en waterbesparende mousseur. In geborsteld roestvrij staal.



590G

Monoknop mengkraan met draaibare uitloop en waterbesparende mousseur. In geborsteld roestvrij staal.



590H

Monoknop mengkraan met draaibare uitloop en waterbesparende mousseur. In geborsteld roestvrij staal.

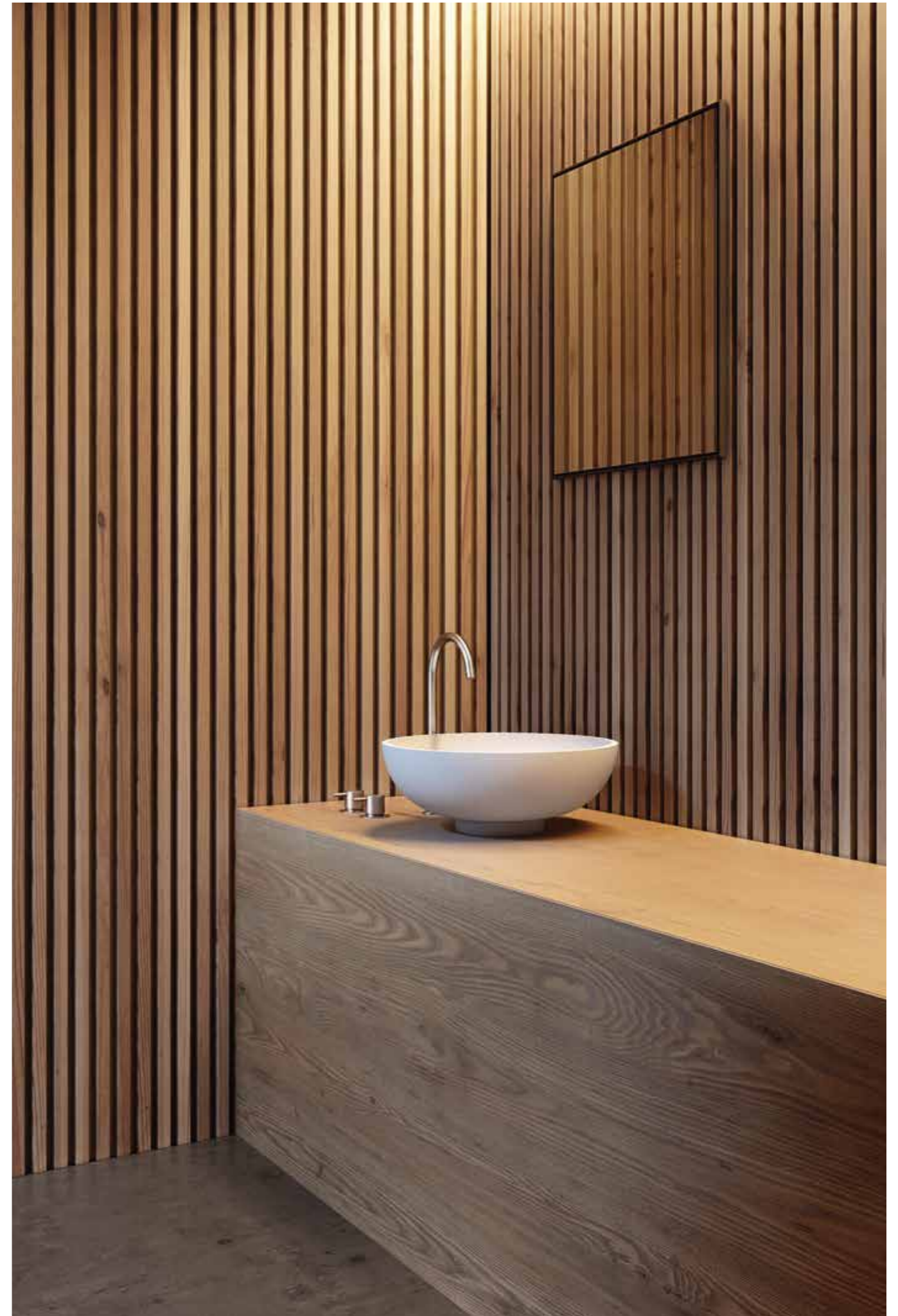

De eenvoud in de curve van de uitloop wordt benadrukt door de strakke lijnen van de 590 monoknop mengkraan.



590G

Monoknop mengkraan met draaibare uitloop en waterbesparende mousseur. In geborsteld roestvrij staal.



590A
Monoknop mengkraan met draaibare uitloop en waterbesparende mousseur. In chroom.

590H
Zie rechts. Monoknop mengkraan met draaibare uitloop en waterbesparende mousseur. In geborsteld roestvrij staal.





1513K A63 A34

Duoknop inbouwmengkraan met vaste uitloop, afvoerplug en bekersifon. In geborsteld roestvrij staal.

111 A63

Zie rechts. Monoknop inbouwmengkraan met vaste uitloop en afvoerplug. In geborsteld koper. (uit de Exclusive Colours Series).



**RS10**

Elektronische zeepverdeler. In witte afwerking met ring in geborsteld roestvrij staal.

4321 RS10

Zie links. Inbouwfonteinkraan met elektronische sensor voor handenvrije bediening. In geborsteld roestvrij staal. Met elektronische zeepverdeler. In witte afwerking met ring in geborsteld roestvrij staal.

4911

Inbouw mengkraan met elektronische sensor voor handenvrije bediening. In chroom.

4811

Zie rechts. Inbouwfonteinkraan met elektronische sensor voor handenvrije bediening. In geborsteld roestvrij staal.

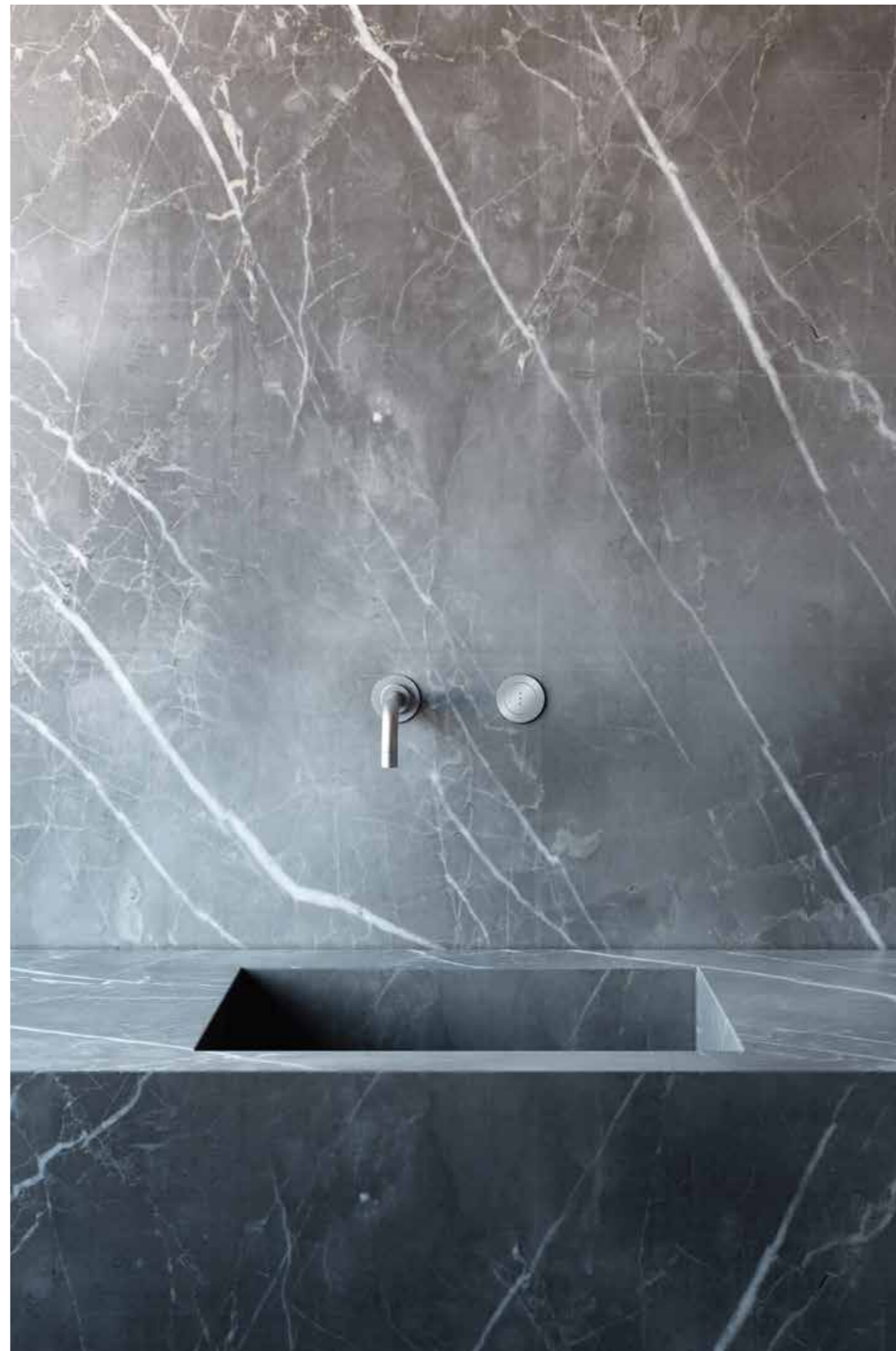



HV1E T36
Opbouw mengkraan met elektronische sensor
voor handenvrije bediening. Gecombineerd
met zeppomp voor bladmontage. In chroom.

**RB1E**

Zie links en boven. Opbouw
koudwaterkraan met elektronische
sensor voor handenvrije bediening.
In geborsteld roestvrij staal.

Keukenkranen

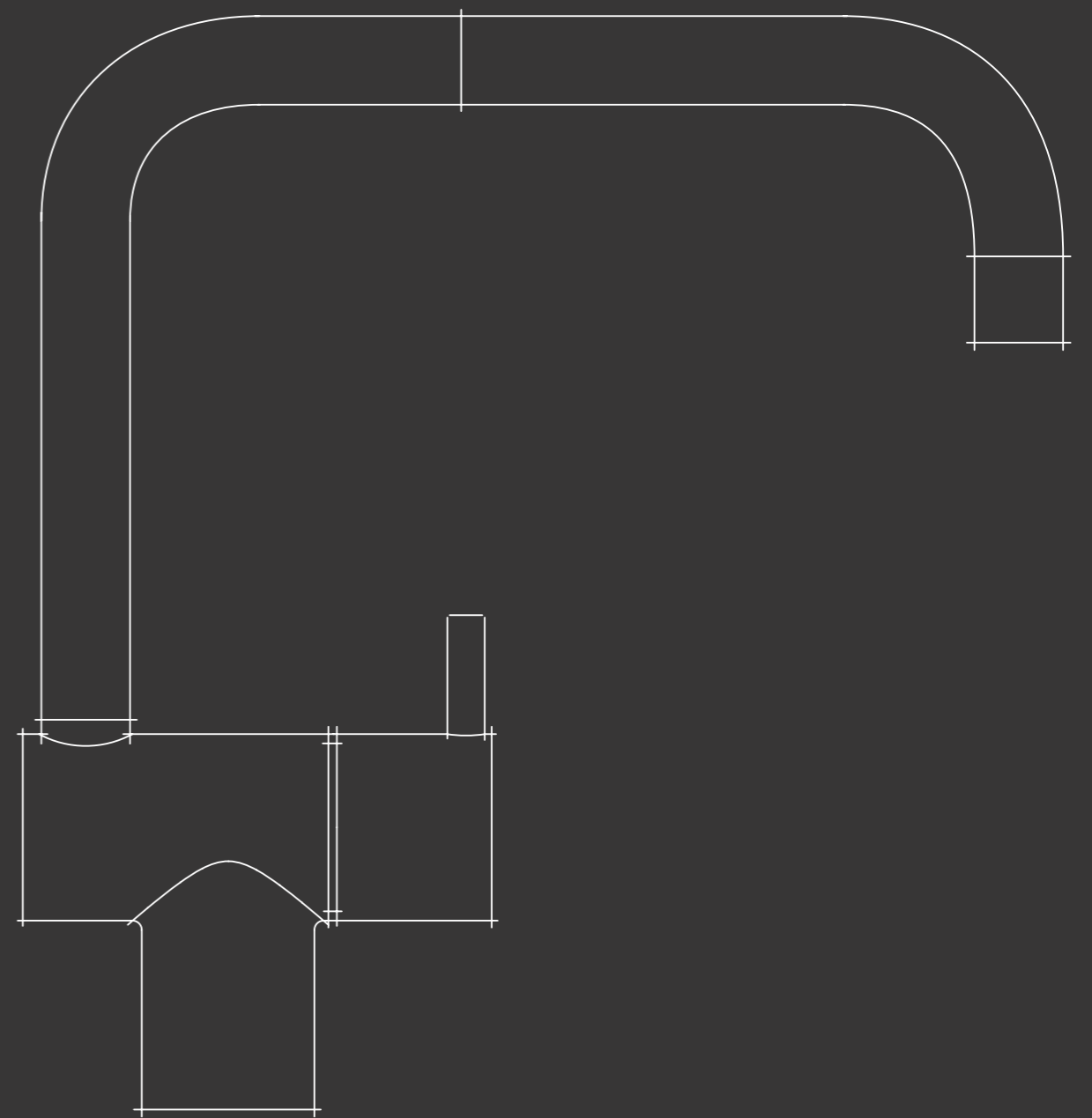



KVI
Monoknop mengkraan met
dubbel draibare uitloop.
In chroom.



590M

Monoknop mengkraan met dubbel draaibare uitloop en waterbesparende mousseur. In geborsteld roestvrij staal.

KV1

Zie rechts. Monoknop mengkraan met dubbel draaibare uitloop. In geborsteld roestvrij staal.

De KV1 is dé referentiekraan. Een architecturale compositie van subtiele vormen en naadloze verbindingen die vakmanschap en technologie perfect combineert.



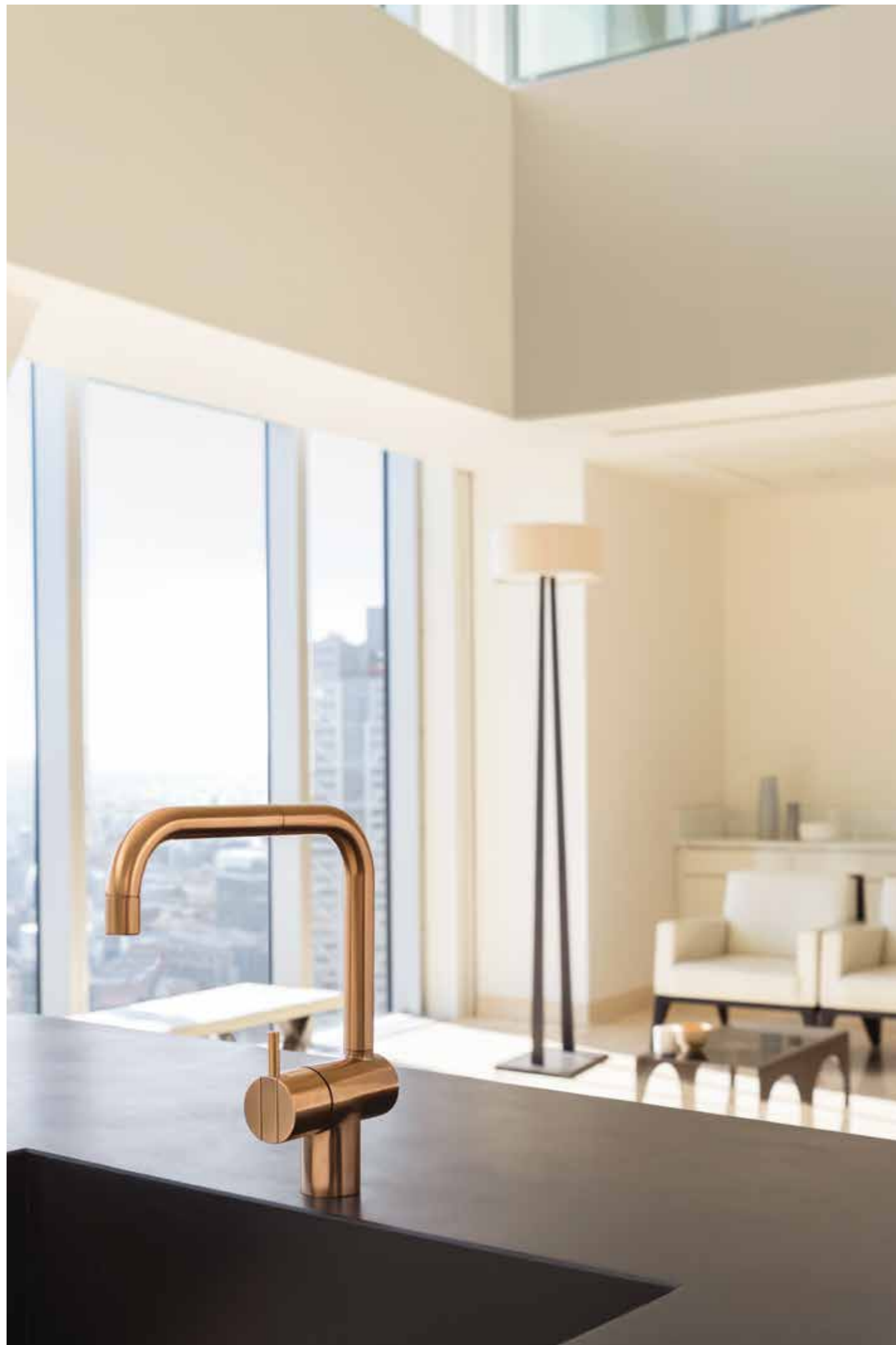

Onze productiemethoden worden continu verfijnd. Het geborsteld roestvrij staal dat integraal deel uitmaakt van de VOLA esthetiek is een kenmerkend element dat enorm corrosiebestendig is.

KV1

Monoknop mengkraan met dubbel draaibare uitloop. In geborsteld koper (uit de Exclusive Colours Series). Zie links.

En in geborsteld roestvrij staal, zie boven.



KV1-500T1

Monoknop mengkraan met dubbel draalbare uitloop en monoknop mengkraan met uittrekbare sproeier. In geborsteld roestvrij staal.



500MT1-590M

Monoknop mengkraan met medium hendel en sproeier en monoknop mengkraan met dubbel draaibare uitloop met waterbesparende mousseur. In geborsteld roestvrij staal.



590H
Monoknop mengkraan met draaibare
uitloop en waterbesparende mousseur.
In hoogglans zwart chroom.
(uit de Exclusive Colours Series).



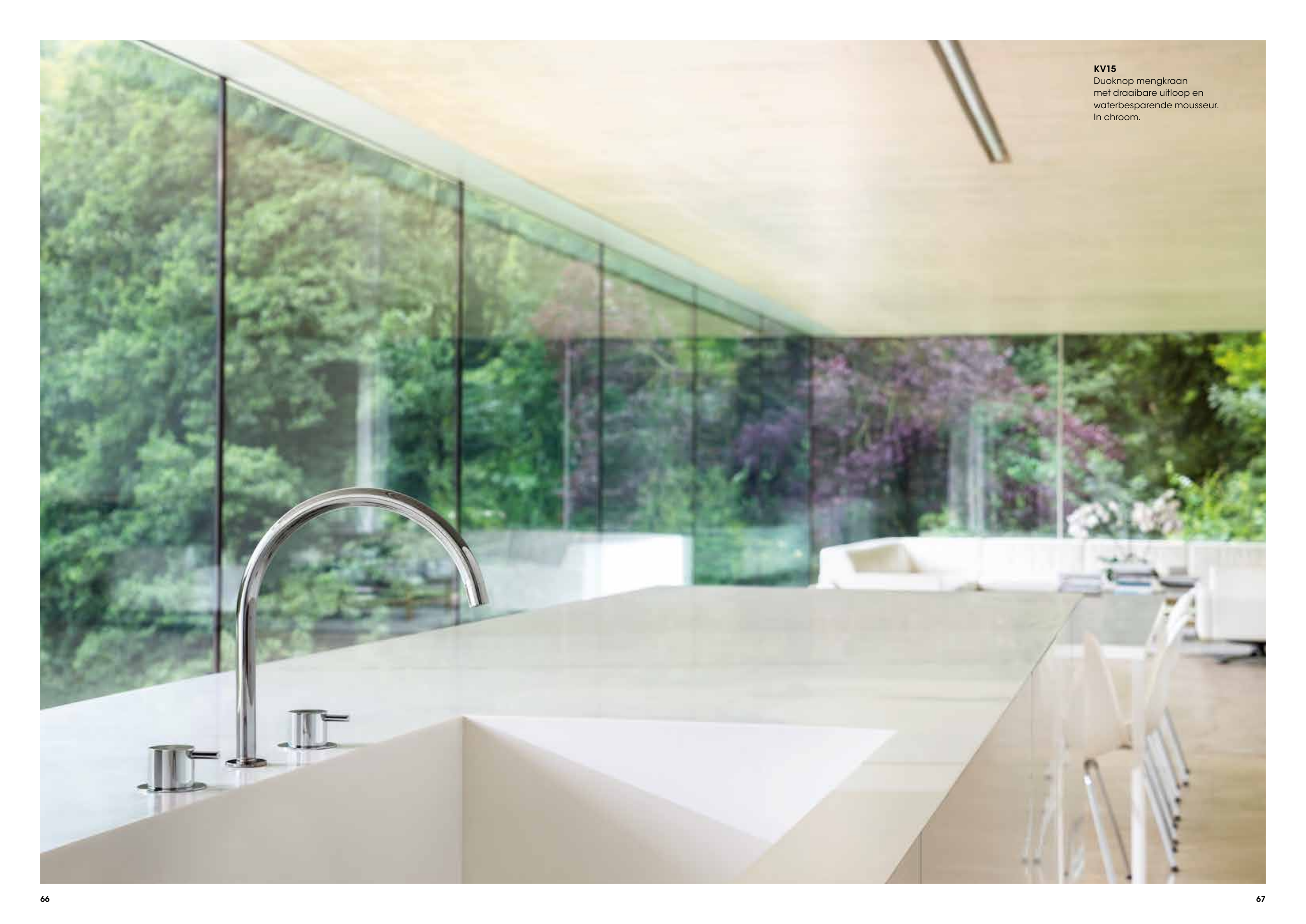

KV15
Duoknop mengkraan
met draaibare uitloop en
waterbesparende mousseur.
In chroom.



131
Monoknop inbouwmengkraan met
dubbel draaibare uitloop. In geborsteld
roestvrij staal.

132
Zie rechts. Monoknop inbouwmengkraan
met dubbel draaibare uitloop en
afdekplaat. In geborsteld roestvrij staal.



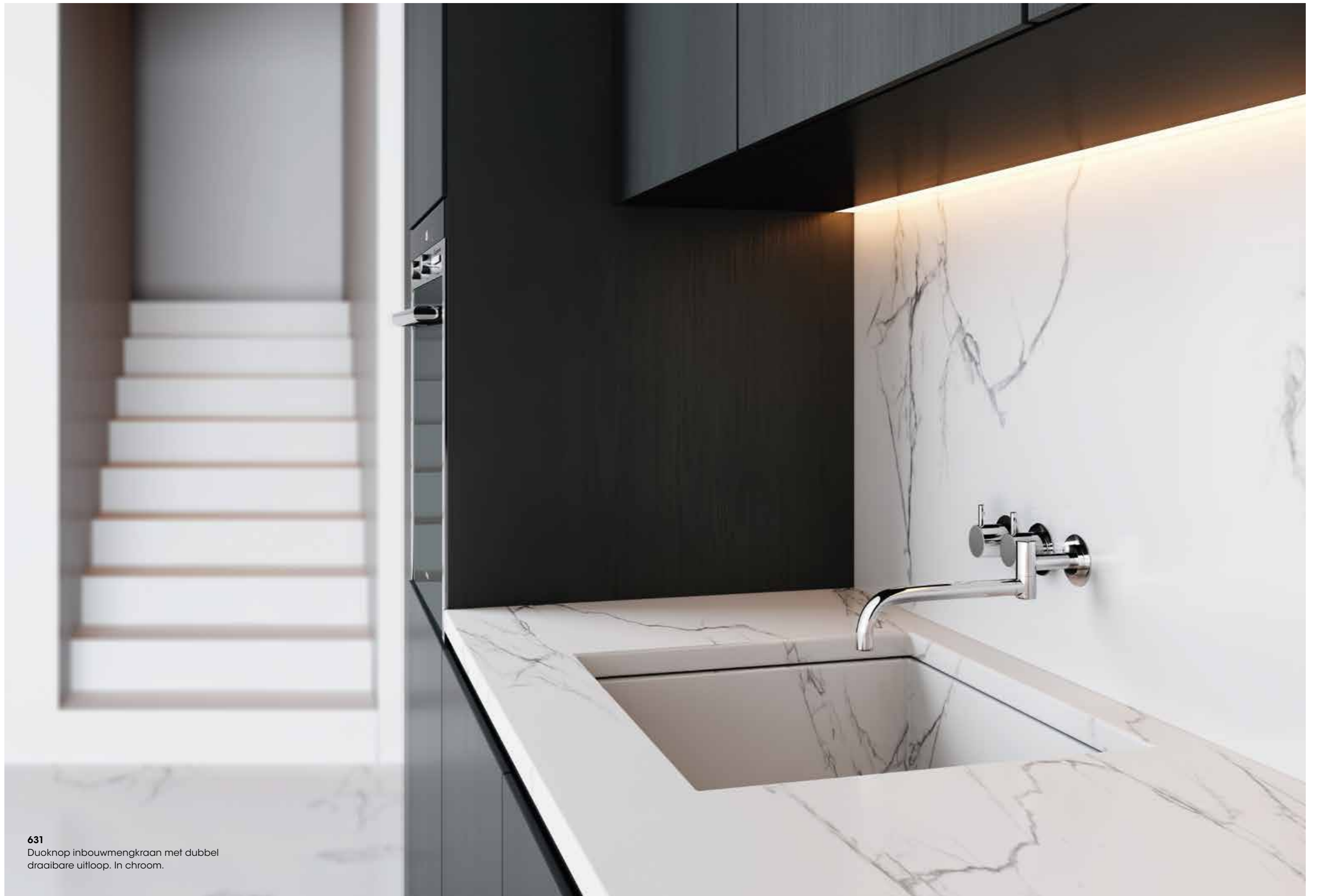

631
Duoknop inbouwmenkraan met dubbel
draaibare uitloop. In chroom.

Badkranen

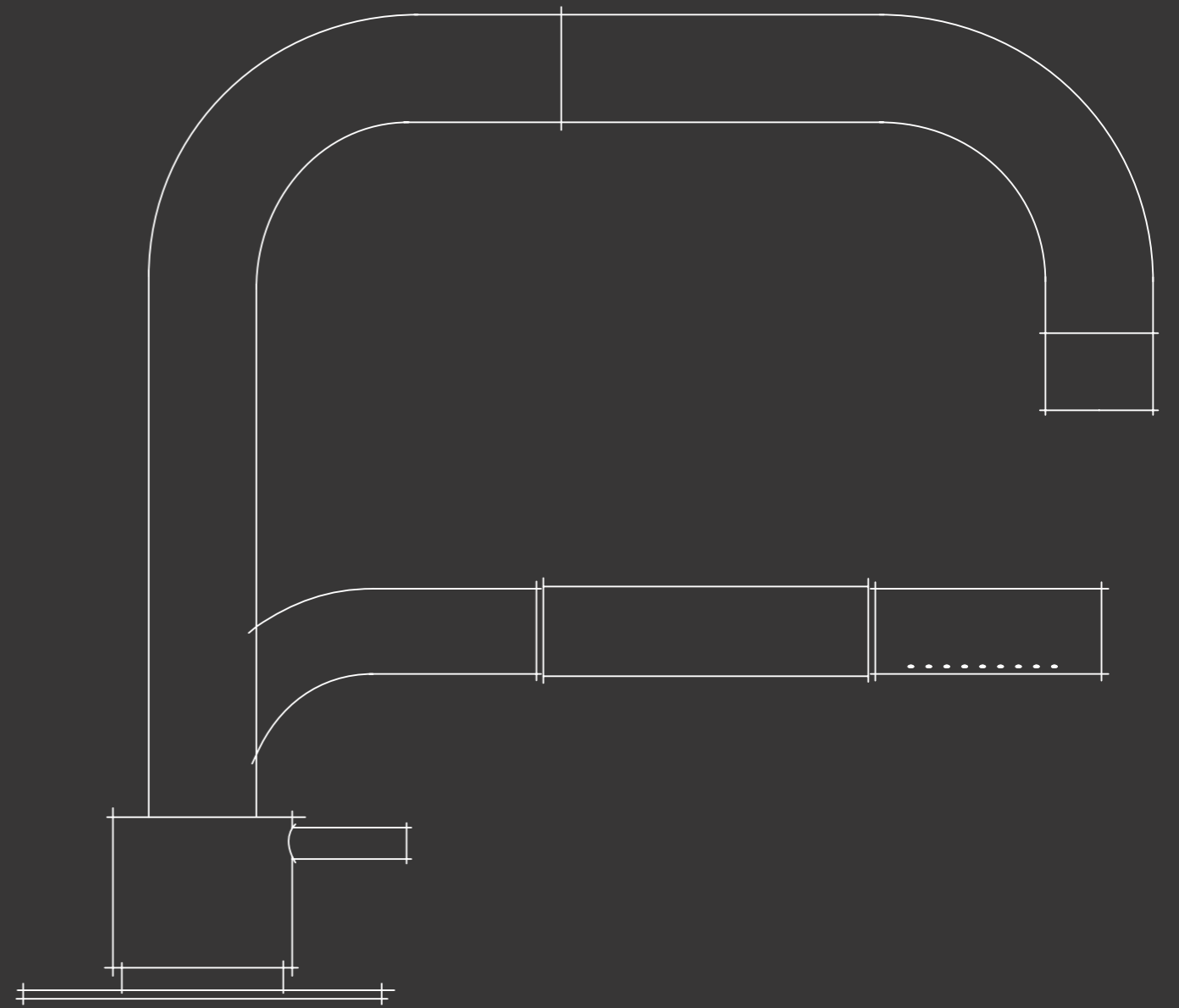



FS1
Vrijstaande badmengkraan met handdouche. In chroom.

Puur, functioneel en stijlvol. De FS1 vrijstaande mengkraan vormt een opvallend design element in elke ruimte.



FS1
Vrijstaande badmengkraan met
handdouche. In chroom.



FS1
Vrijstaande badmengkraan met
handdouche. In geborsteld roestvrij staal.

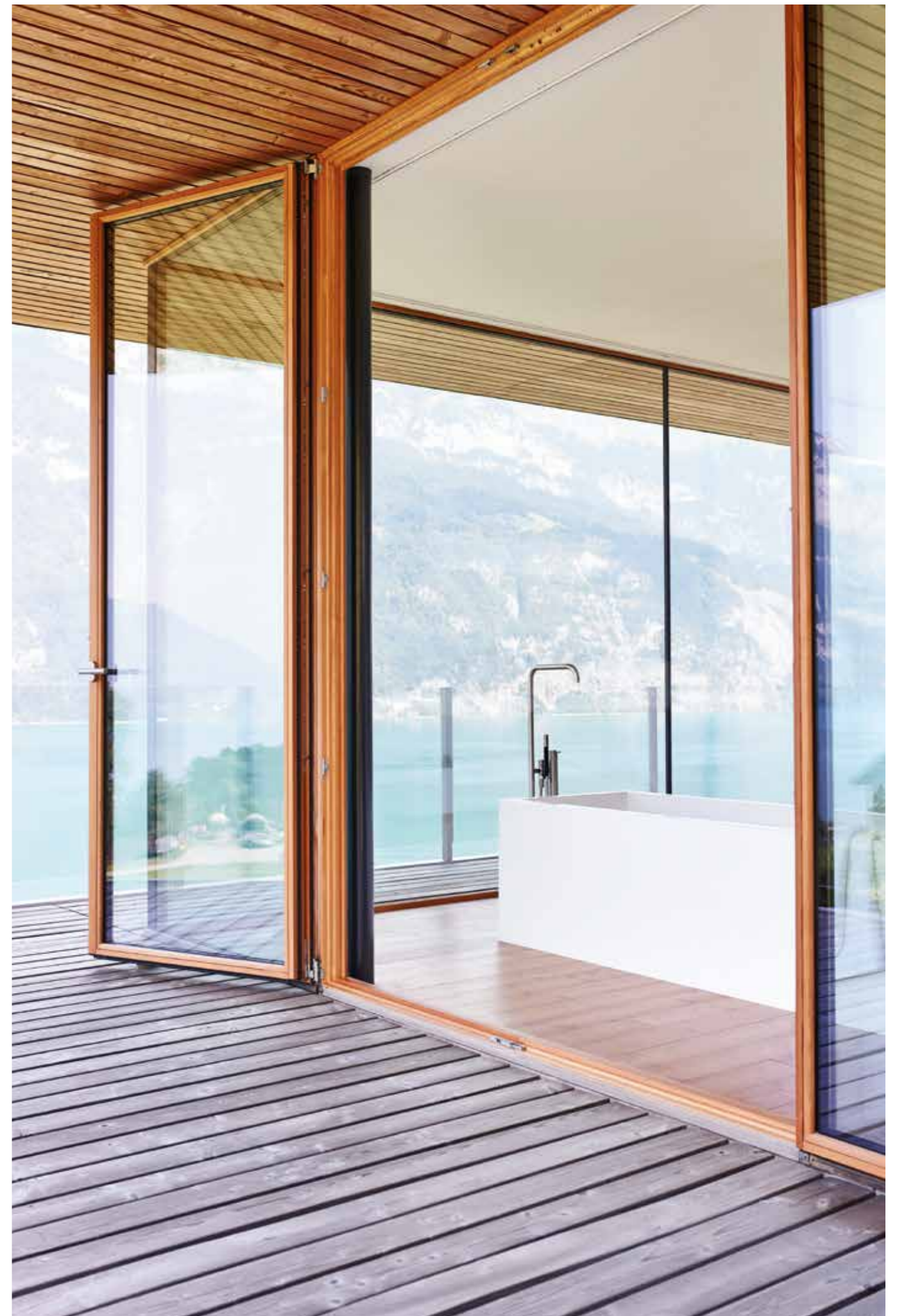



Detail van COMBI-22
Thermostaatknop.
In chroom.

COMBI-22
Zie rechts. Thermostatische
kraan met drieweg
omsteller voor baduitloop,
hoofddouche en
handdouche. In chroom.



071
Handdouche
met houder en
terugslagklep.
In chroom.





090E
Draaibare uitloop. In geborsteld
roestvrij staal.

**2143T8**

Monoknop inbouwmengekraan.
In geborsteld roestvrij staal.

SC10

Zie links. Monoknop mengkraan
met dubbel draaibare uitloop en
handdouche.
In geborsteld roestvrij staal.

**2111C**

Monoknop mengkraan met vaste uitloop.
In donker goud.
(uit de Exclusive Colours Series).

090FM-900

Zie links. Vrijstaande baduitloop voor
vloermontage. In donker goud.
(uit de Exclusive Colours Series).

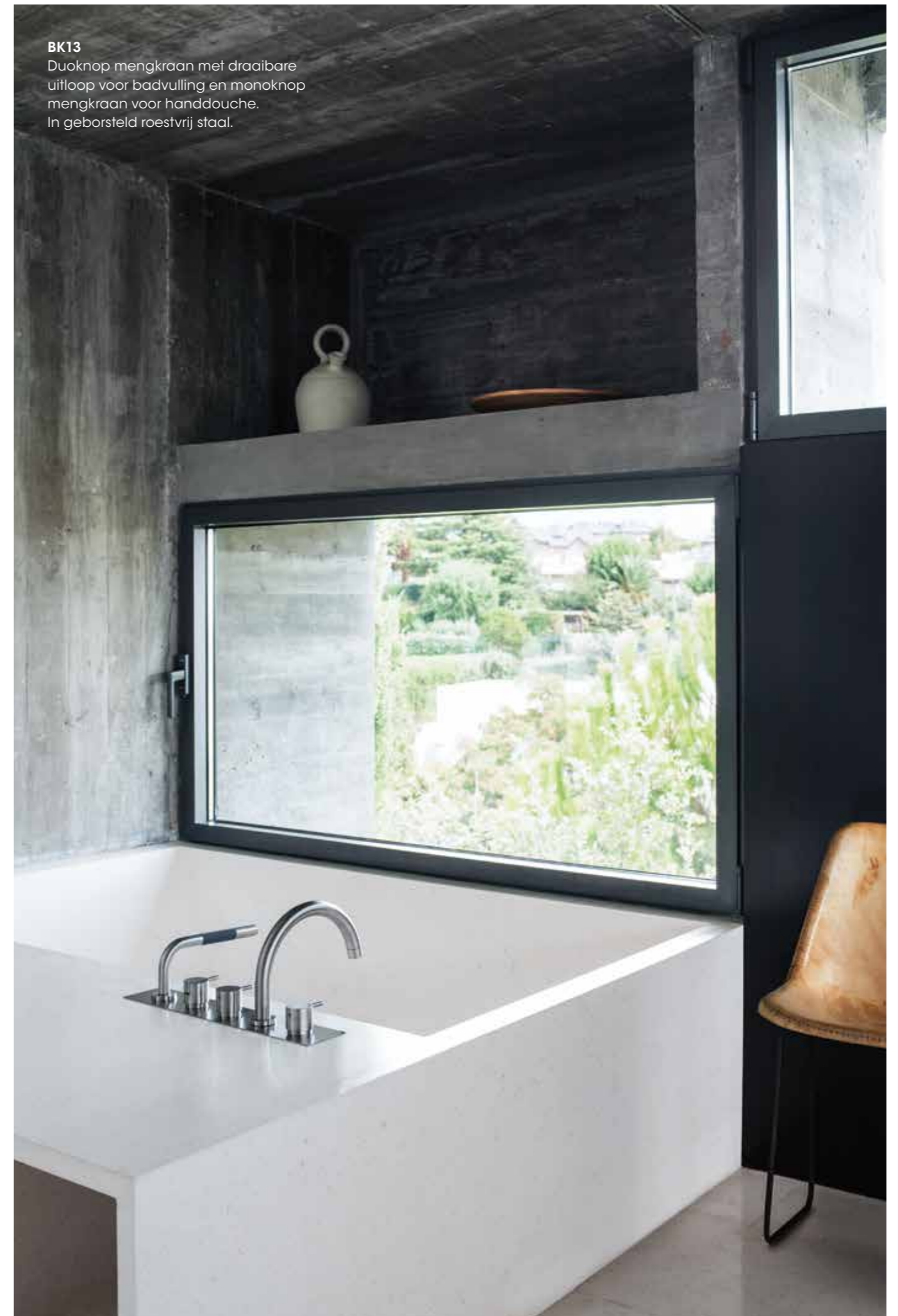



5401
Thermostatische kraan met omsteller. In chroom.



071
Handdouche en handdouchehouder met terugslagklep. In chroom.

5411C-071
Zie rechts. Thermostatische kraan met omsteller voor vaste baduitloop en handdouche. In chroom.

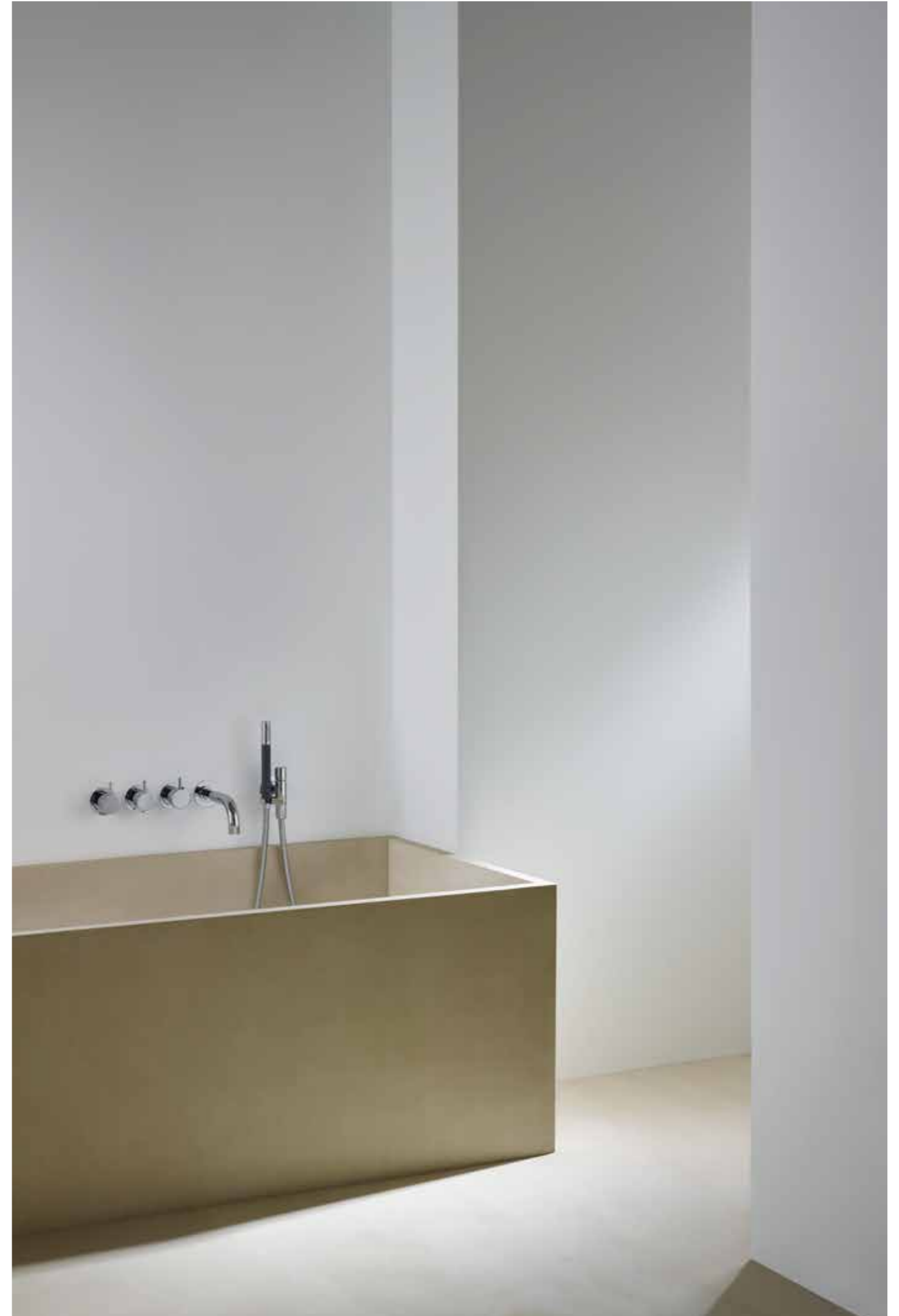



5414C-051A

Thermostatische kraan met omsteller,
vaste baduitloop en hoofddouche voor
plafondmontage. In geborsteld roestvrij staal.

121

Onder de spiegel. Monoknop
inbouwmengekraan. In geborsteld roestvrij staal.

Ieder VOLA product verrijkt het leven met precisie en puurheid. Zo geniet u meer van de dagelijkse wellness rituelen.



080W

Zie links. Watervaldouche.
In chroom.

COMBI-34

Thermostatische kraan met omsteller
voor waterval en handdouche.
In chroom.

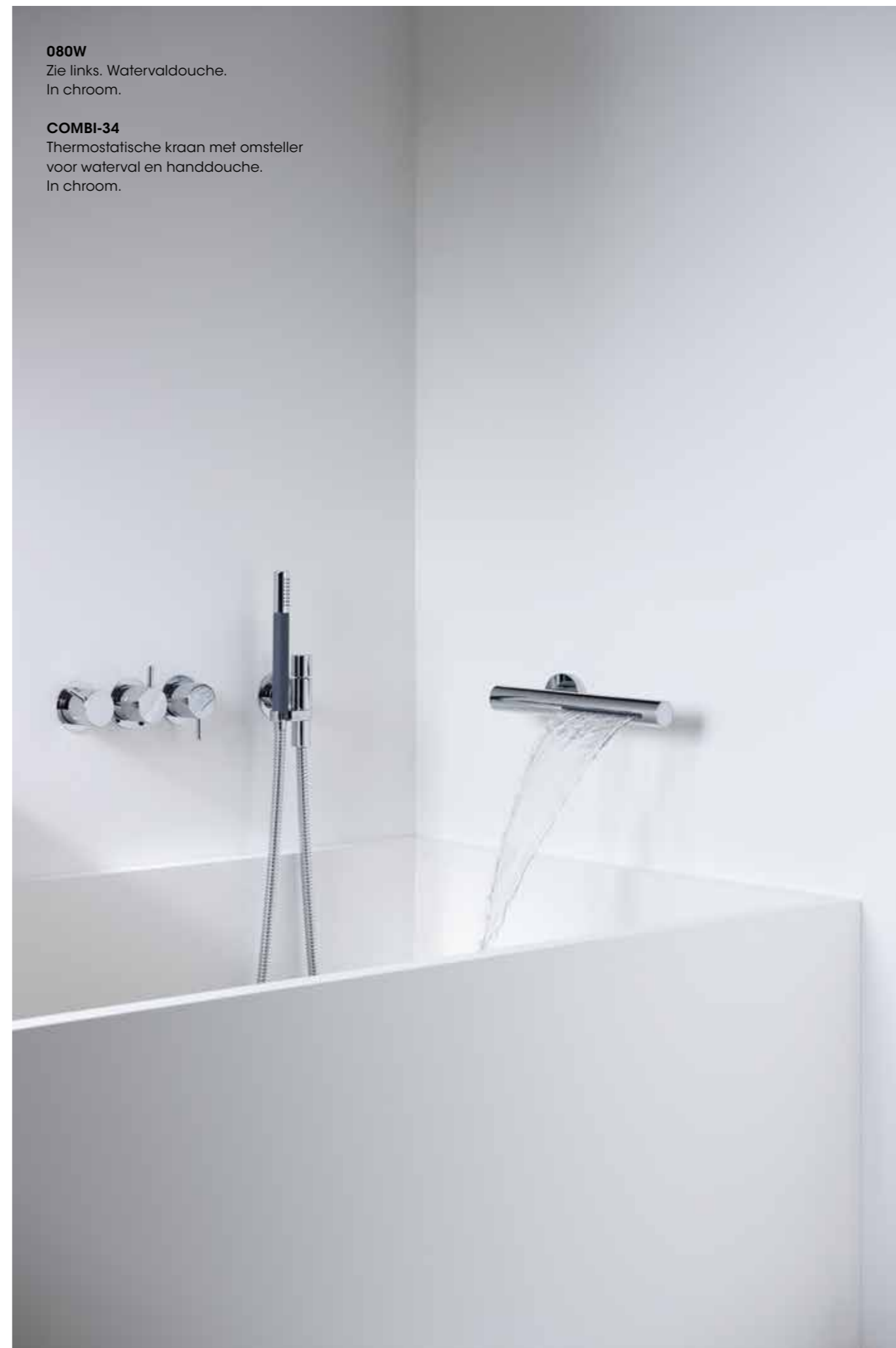

Douchekranen

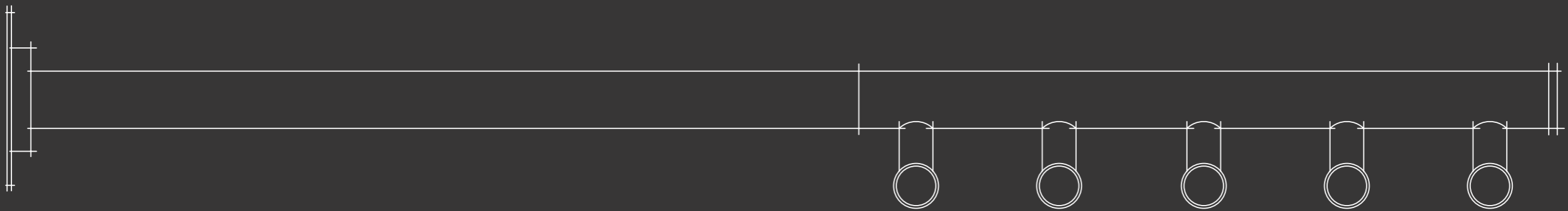

Als ultiem minimalistisch object zorgt de vrijstaande douche FS3 voor een onnavolgbare douche-ervaring door een zuivere en compromisloze vormgeving.

FS3
Vrijstaande thermostatische douche met handdouche. In geborsteld roestvrij staal.

FS3

Vrijstaande thermostatische douche met handdouche. In geborsteld roestvrij staal.



Onze ronde hoofddouche
is afgeleid van de meest
perfecte natuurlijke vorm.





De ronde hoofddouche is hoogst duurzaam en eenvoudig toe te passen in elke omgeving. Het prijswinnende ontwerp is onmiskenbaar VOLA. De hoofddouche met zijn minutieus ontwerp is beschikbaar in verschillende afwerkingen en is geconcepieerd voor een maximale spreiding. Bestaat zowel voor muurmontage als plafondmontage.

060

Zie links. Ronde hoofddouche voor muurmontage.
In geborsteld roestvrij staal.

5471R-061A

Thermostatische kraan met omsteller voor handdouche en ronde hoofddouche voor plafondmontage.
In geborsteld roestvrij staal.

5471S-061

Thermostatische kraan met omsteller voor handdouche en ronde hoofddouche voor muurmontage. In geborsteld roestvrij staal.

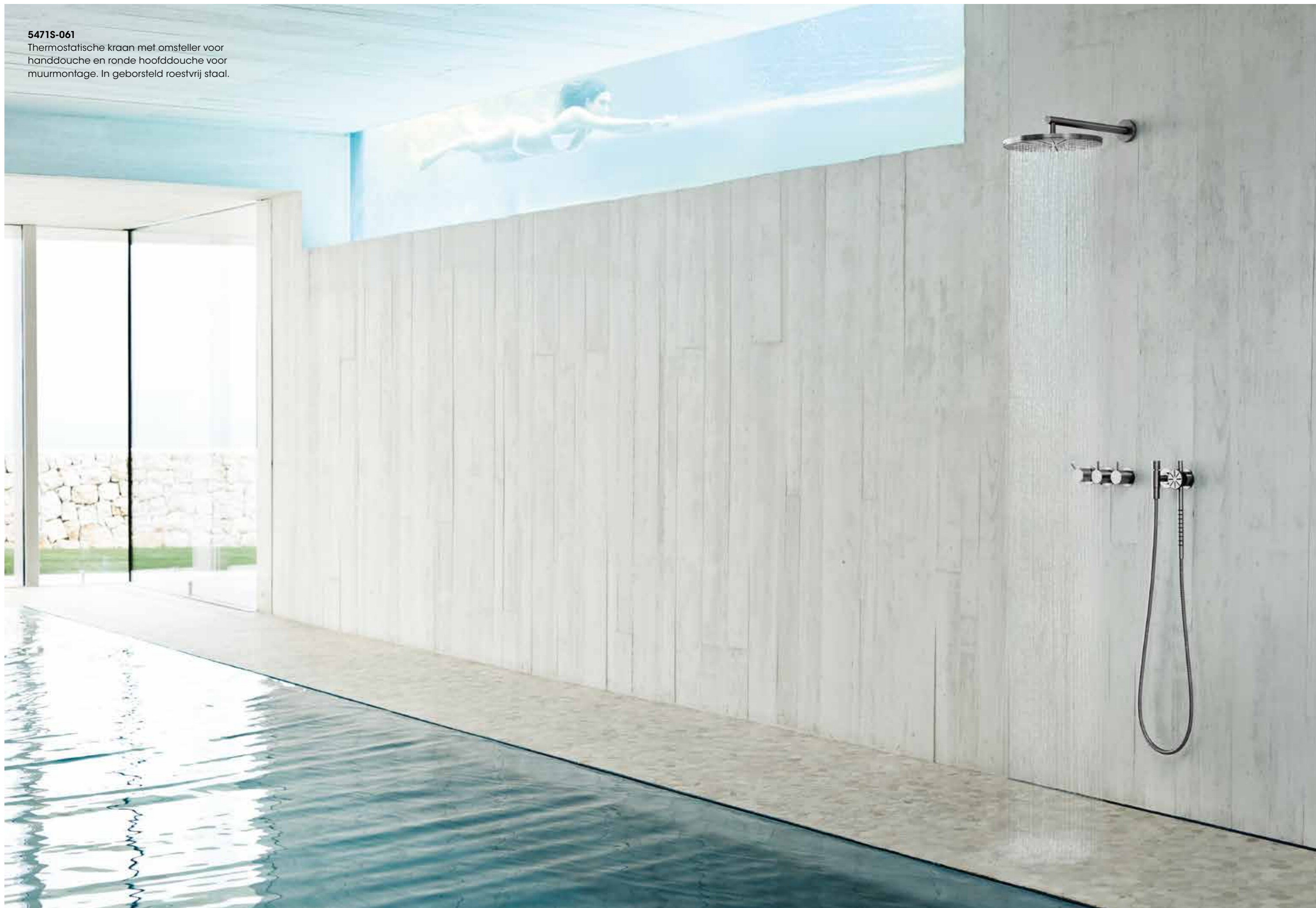

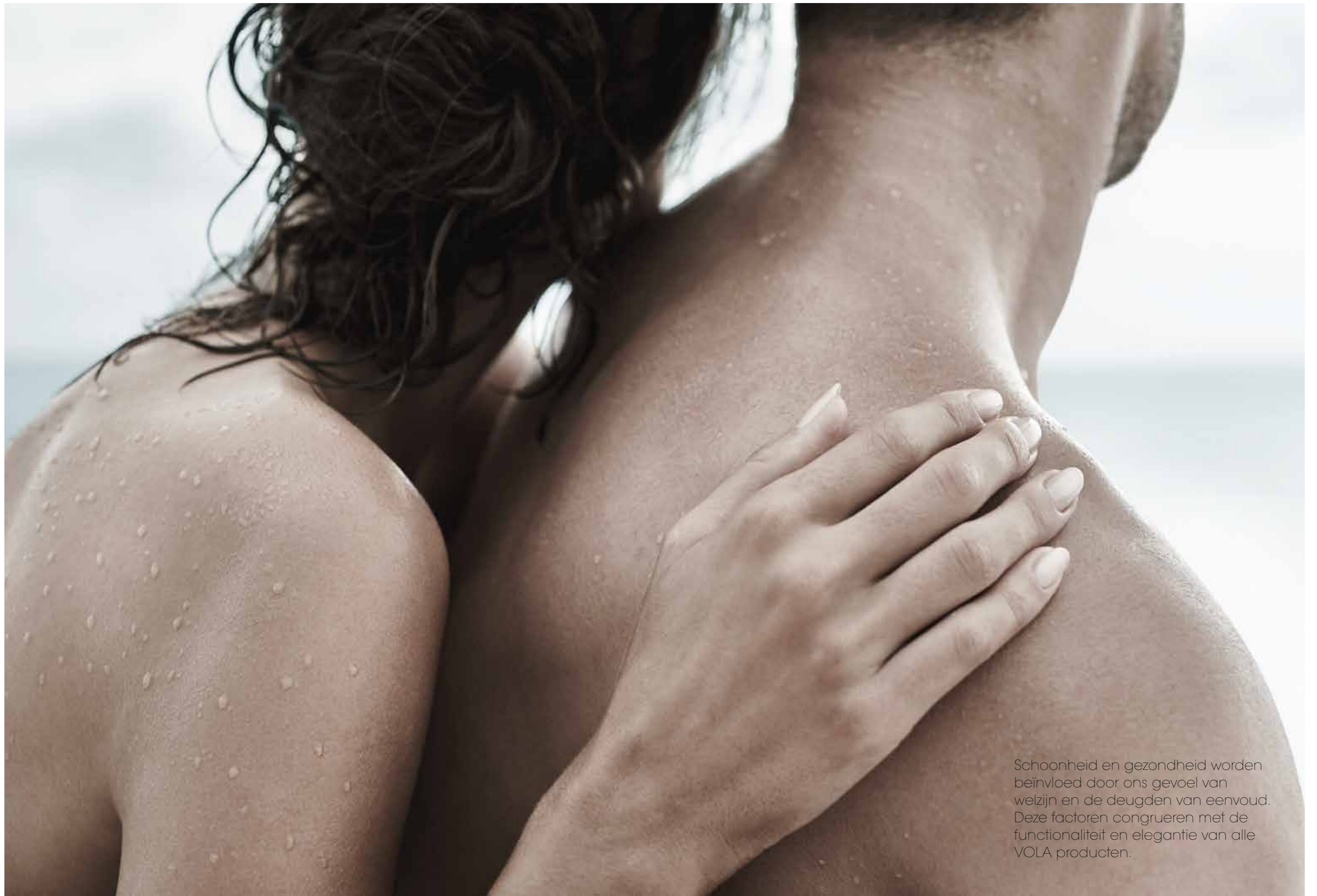

Schoonheid en gezondheid worden beïnvloed door ons gevoel van welzijn en de deugden van eenvoud. Deze factoren congrueren met de functionaliteit en elegantie van alle VOLA producten.

**2471-081ST**

Zie links. Monoknop inbouwmengkraan met omsteller voor hoofddouche en handdouche voor muurmontage. In geborsteld roestvrij staal.

2281D

Monoknop inbouwmengkraan met hoofddouche voor muurmontage. In chroom.



COMBI-7
Thermostatische kraan met drieweg omsteller
voor handdouche, twee zijspoeiers en
hoofddouche voor muurmontage.
In geborsteld roestvrij staal.



5251A
Thermostatische kraan met hoofddouche voor
plafondmontage. In geborsteld roestvrij staal.



5171S-T65

Thermostatische kraan met
handdouche, handdouchehouder en
glijstang. In geborsteld roestvrij staal.



5171S-T65

Thermostatische kraan met handdouche, handdouchehouder en glijstang. In geborsteld roestvrij staal.

172T9

Zie rechts. Monoknop inbouwmengekraan met handdouche en handdouchehouder. In geborsteld roestvrij staal.



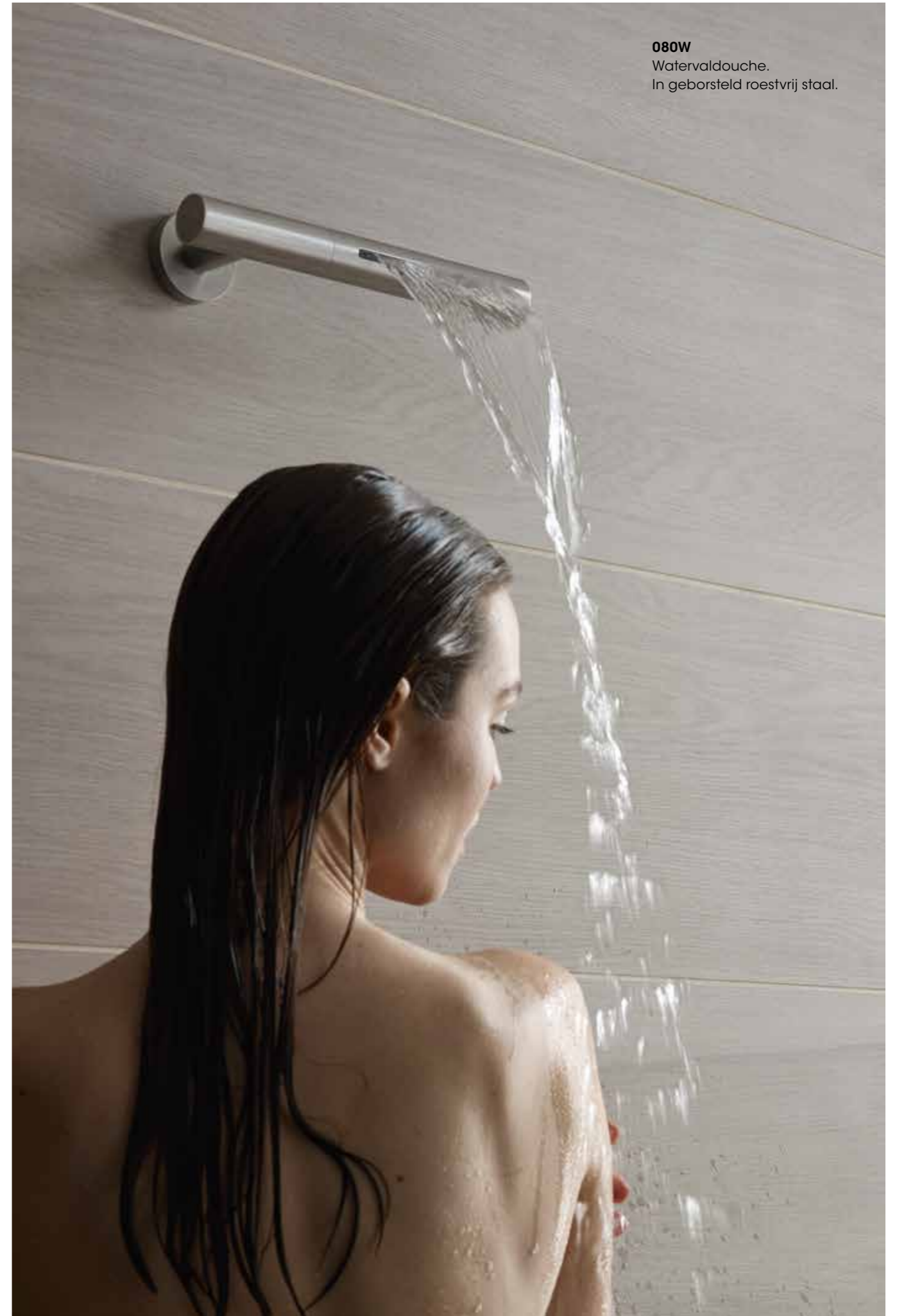

080W
Waternaldouche.
In geborsteld roestvrij staal.



5471R-081ST

Zie links. Thermostatische kraan met omsteller voor handdouche en hoofddouche voor muurmontage. In chroom.

590V

Zie onder. Monoknop mengkraan met draaibare uitloop. In chroom.

Wellness

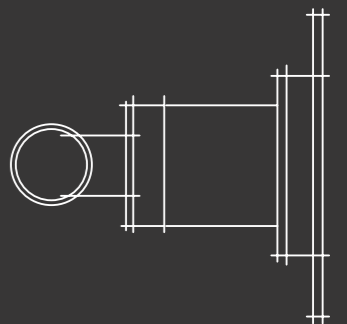
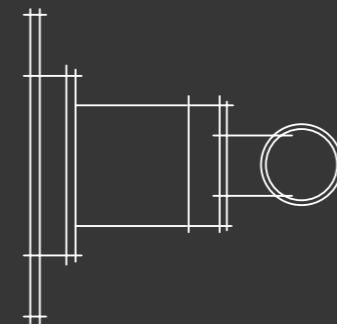
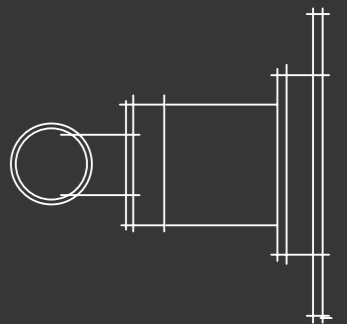
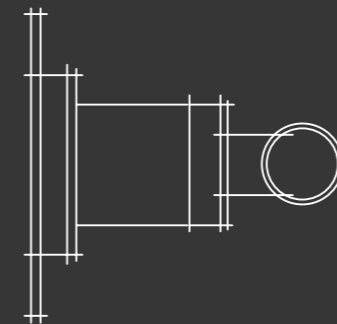
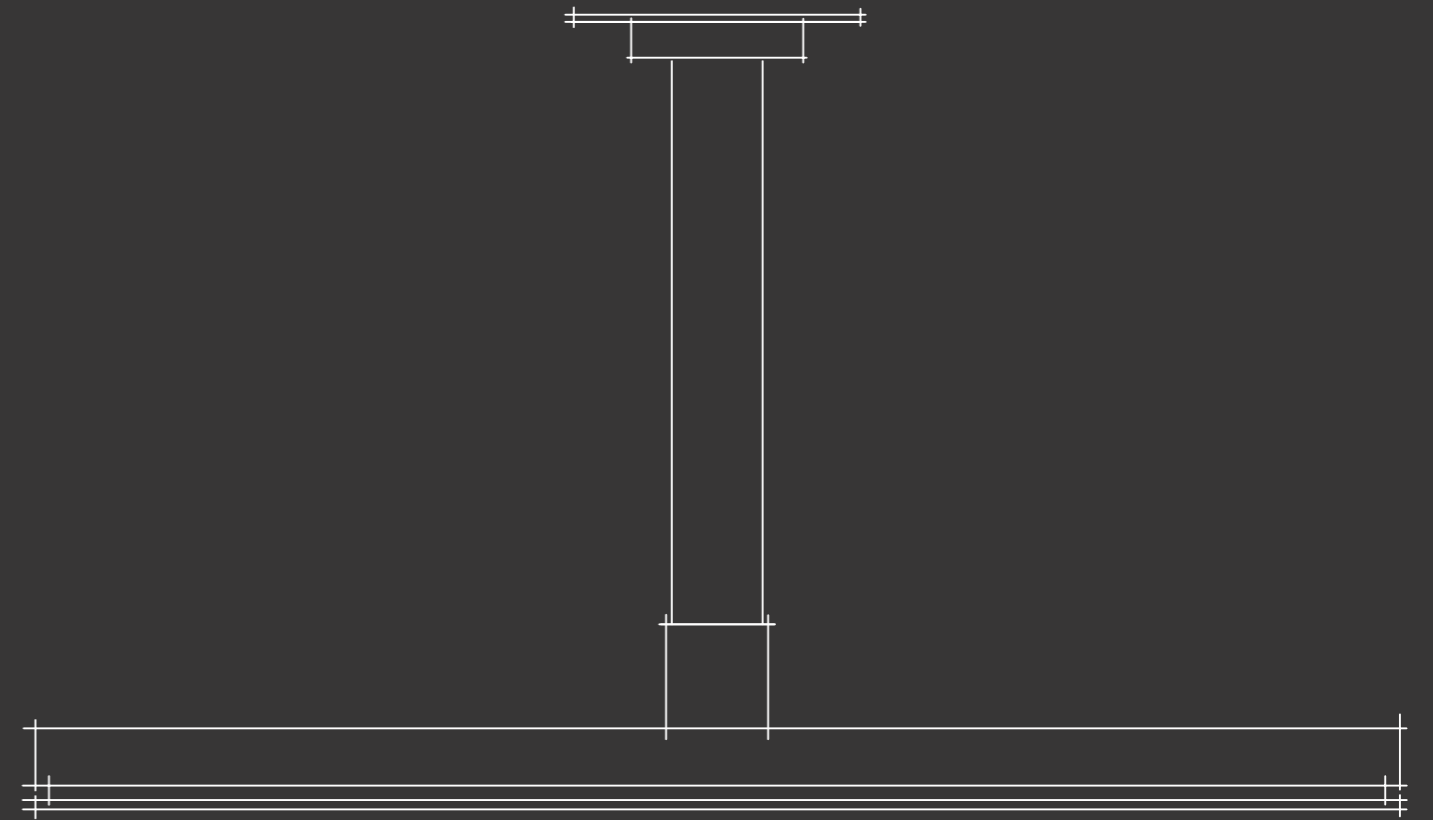

COMBI-32

Waternal douche en Kneipp slang met 2 stopkranen. In geborsteld roestvrij staal.

De waternal douche en Kneipp slang vervolledigen de wellness ervaring met een verkwikkende waterstroom die het lichaam stimuleert na de warmte van de spa.



S20
Inbouwstopkraan.
In geborsteld
roestvrij staal.



COMBI-30
Kneipp slang met
inbouwstopkraan.
In chroom.

De waterval douche is een kenmerkend VOLA product die een verfrissende, therapeutische waterstraal geeft in een strak en discreet design. Ontwikkeld voor zowel particulier als commercieel gebruik, de waterval douche is een vitaal onderdeel van de wellness ervaring. Deze waterval biedt u een verkwikkende cascade aan water dat verfrist en de bloedvaten weer doet samentrekken nadat deze door de hitte waren uitgezet.

COMBI-32
Zie rechts, Waterval douche en Kneipp slang met 2 stopkranen. In geborsteld roestvrij staal.



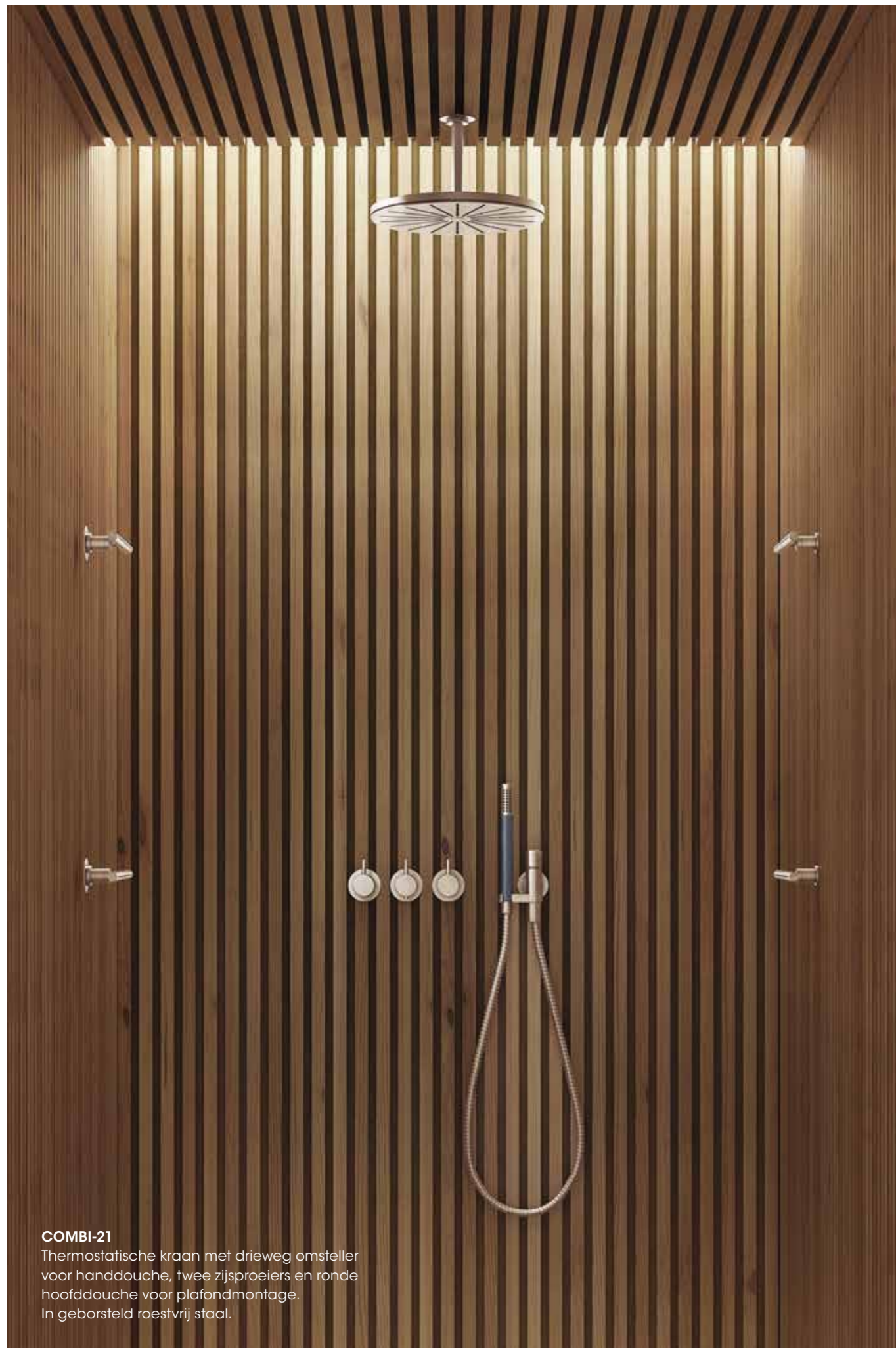

COMBI-21
Thermostatische kraan met drieweg omsteller
voor handdouche, twee zijspoeiers en ronde
hoofddouche voor plafondmontage.
In geborsteld roestvrij staal.

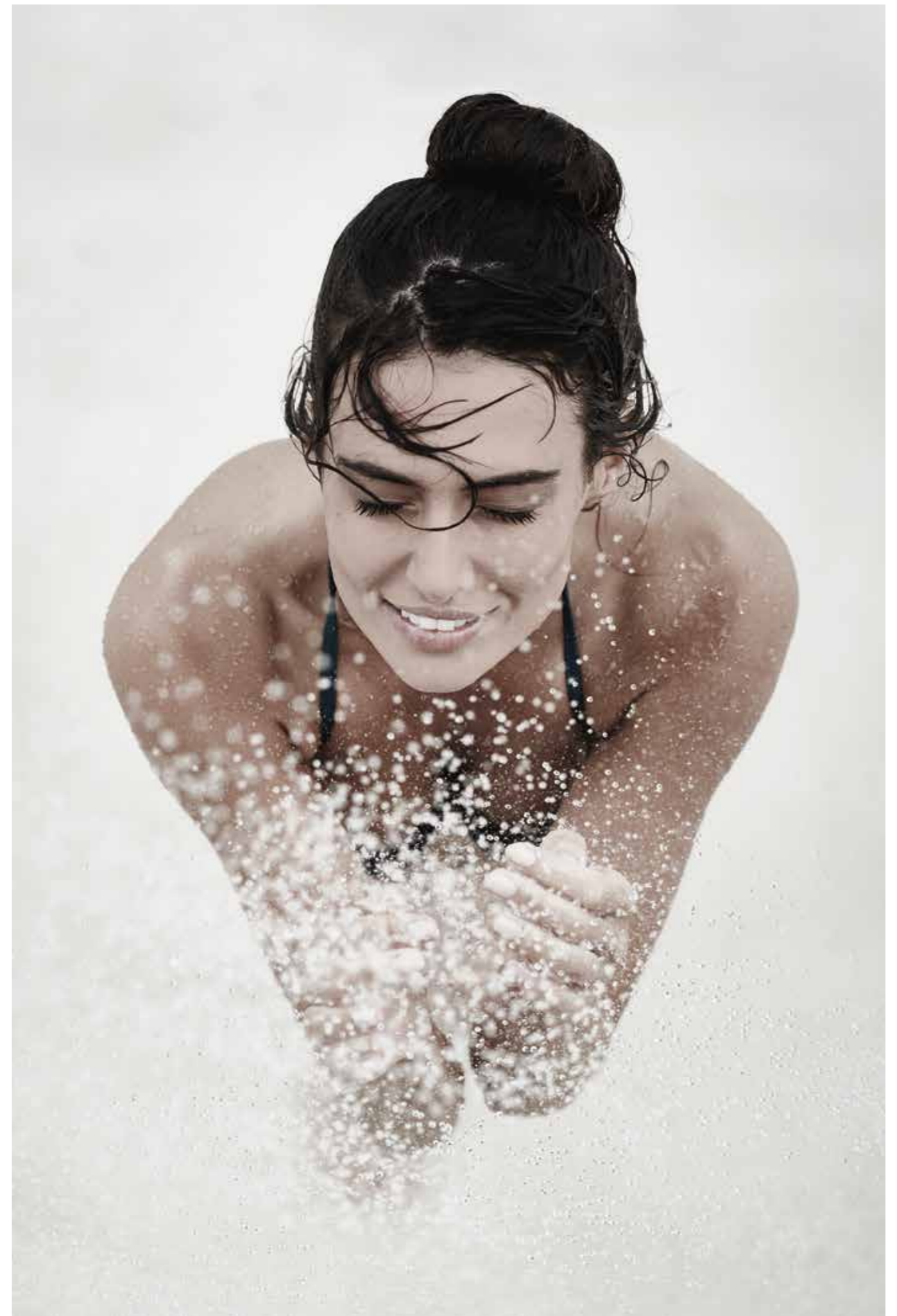



RS2
Zie onder. Ingebouwde tissueverdelers.
In zwarte afwerking met ring in
geborsteld roestvrij staal.

RS1
Zie onder. Ingebouwde afvallemmer.
In zwarte afwerking met ring in
geborsteld roestvrij staal.

4321 RS10
Drie ingebouwde elektronische koudwaterkranen
met sensor. In geborsteld roestvrij staal. Met twee
elektronisch gestuurde zeepverdelers in zwarte
afwerking met ring in geborsteld roestvrij staal.



4321 RS10
Ingebouwde elektronische koudwaterkraan met sensor. In geborsteld roestvrij staal. Met elektronische zeepverdeler in zwarte afwerking met ring in geborsteld roestvrij staal.



RS10
Elektronische zeepverdeler. In zwarte afwerking met ring in geborsteld roestvrij staal.

Een minutieus design, juiste materiaalkeuzes en vooruitstrevende technologie vormen de volledig geïntegreerde RS10 zeepverdeler tot een esthetisch geheel in elke ruimte. De RS10 verdeelt op basis van bewegingsdetectoren de juiste hoeveelheid zeep. De sensor gestuurde uitloop van de 4321 treedt in werking met een eenvoudige beweging van de hand.

4321
Zie rechts; Ingebouwde elektronische koudwaterkraan met sensor voor handenvrije bediening. In geborsteld roestvrij staal.





RS1
Ingebouwde afvalemmer. In zwarte afwerking met ring in geborsteld roestvrij staal.



Sinds de oorspronkelijke ontwerpen van Arne Jacobsen is het gebruik van de cirkel een bepalend principe van de VOLA esthetiek. De prijswinnende producten van de Round Series vormen een uniform systeem van ronde elementen, van de ronde hoofddouche tot de tissueverdeler en de afvalemmer. Ze bieden architecten en ontwerpers de mogelijkheid om uitgebalanceerde, holistische interieurs te ontwerpen.

RS2
Zie links. Ingebouwde tissueverdeler. In zwarte afwerking. Afgebeeld met de 4321, RS10 en RS1. Allen in geborsteld roestvrij staal.



RS3
Opbouw afvalemmer in witte afwerking met ring in geborsteld roestvrij staal.



T39

Zie boven. Ingebouwde modulaire handdoekwarmer. In geborsteld roestvrij staal.

FS1

Zie rechts. Vrijstaande badmengkraan met handdouche. In geborsteld roestvrij staal.



T39
Detail van de
ingebouwde modulaire
handdoekwarmer.
In geborsteld roestvrij
staal.



Ons streven naar modulaire esthetiek wordt het best belichaamd door de T39 handdoekwarmer. Een minutieus verfijnd ontwerp in combinatie met een eenvoudig modulair concept laten installaties toe van drie tot twintig stangen met een op maat gekozen hartafstand. Een afzonderlijke bediening met geïntegreerde thermostaat lijkt precies uit met de elementen van de verwarmde stangen.

T39
Zie rechts. Ingebouwde
modulaire handdoekwarmer.
In chroom.

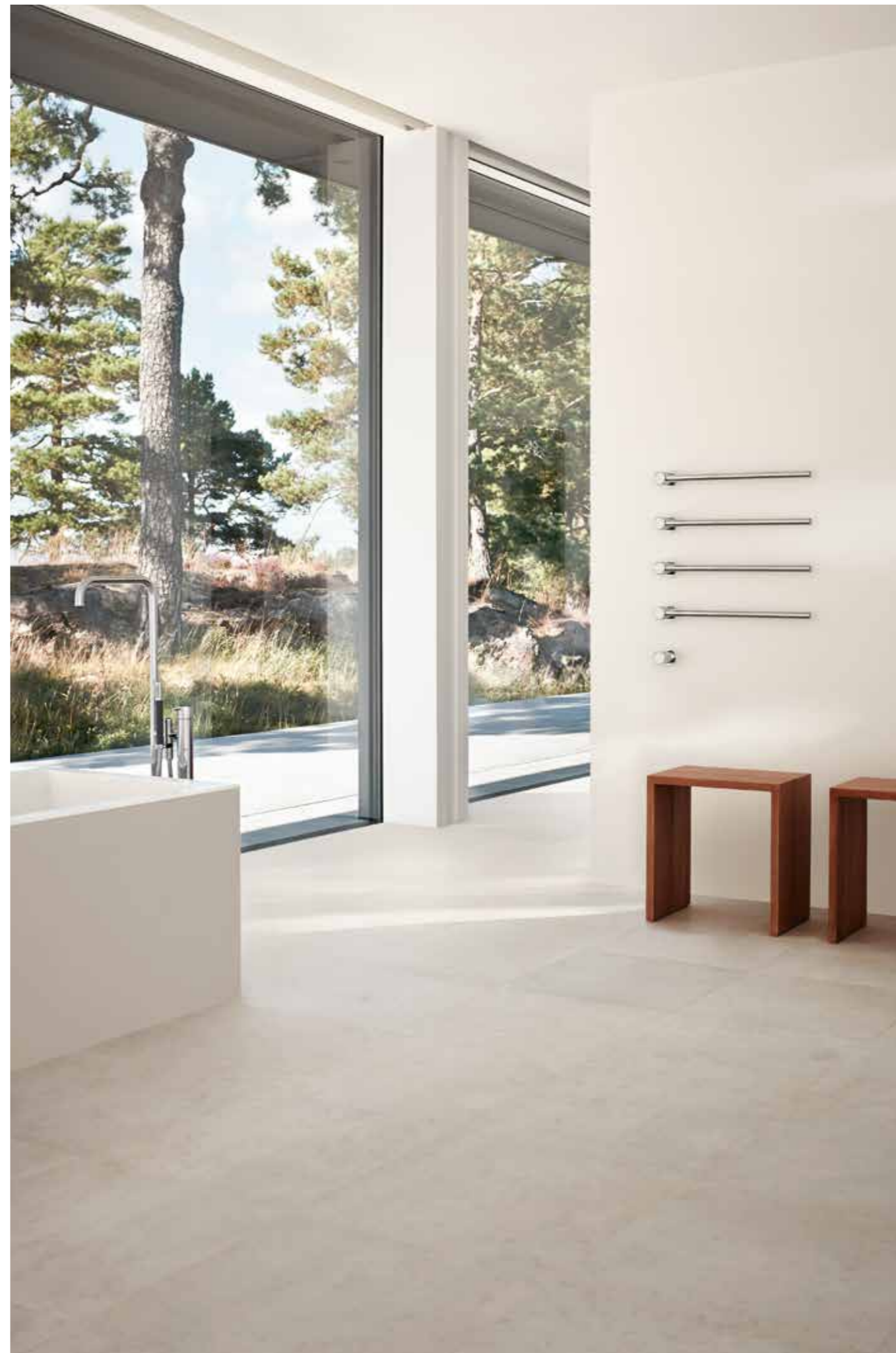



T39
Ingebouwde modulaire
handdoekwarmer. In koper.
(uit de Exclusive Colours Series).

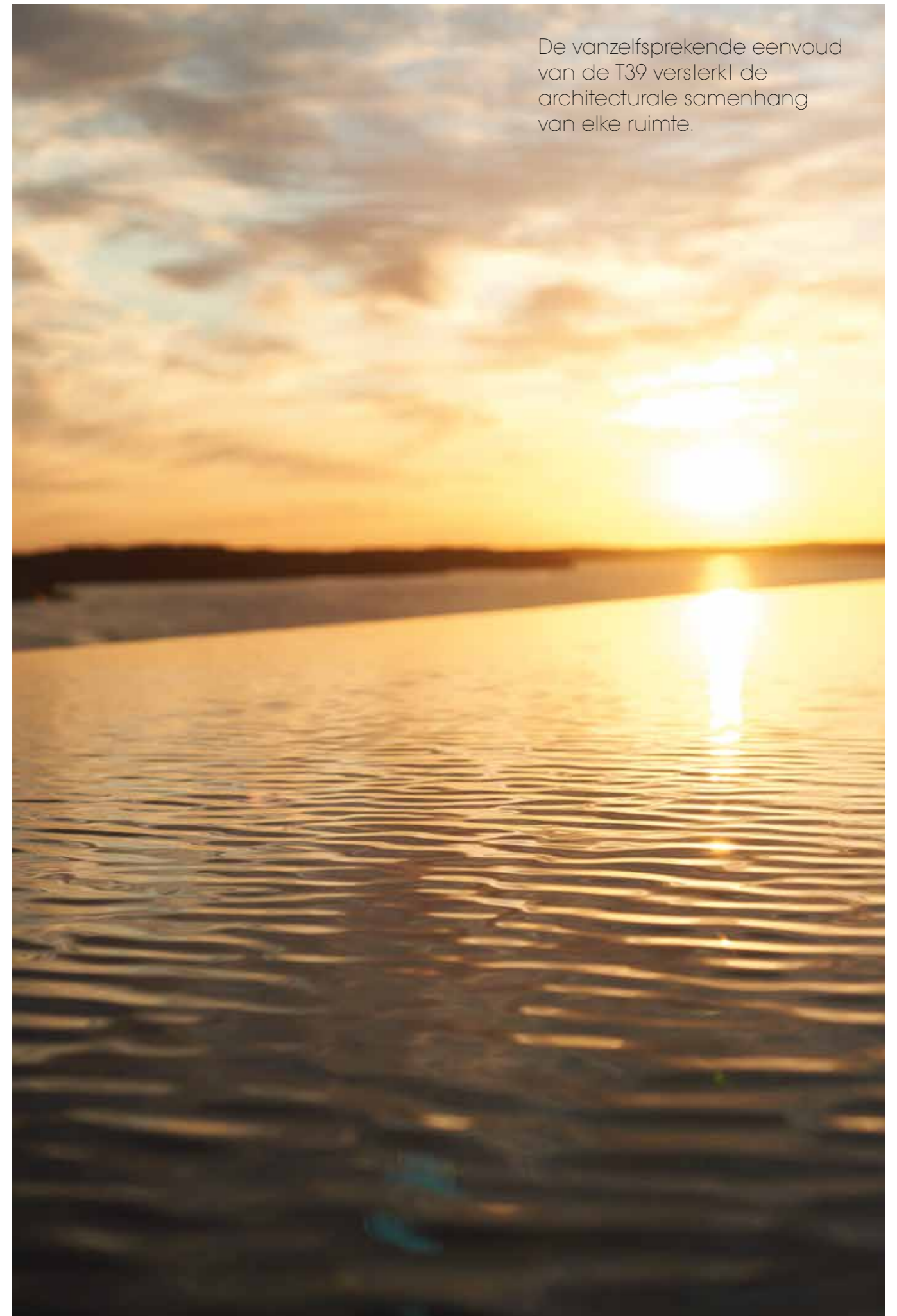

De vanzelfsprekende eenvoud
van de T39 versterkt de
architecturale samenhang
van elke ruimte.

Accessoires

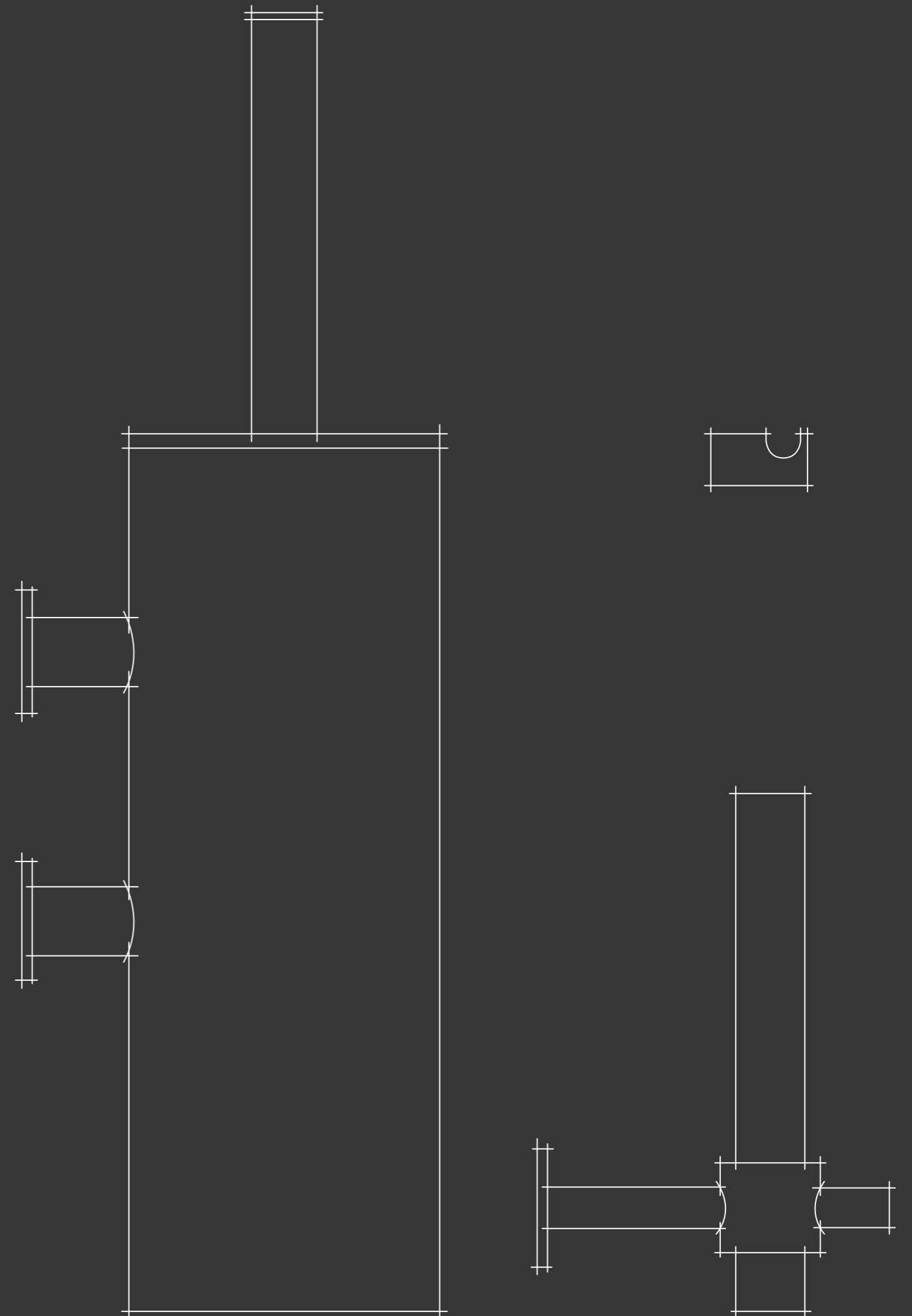



T20
Spiegelhouder.



T10
Zeepverdeler.



T17
Korte handdoekhaken.



A85
Duwplaat voor toilet met dubbele toets.

Hiernaast. Van links naar rechts, boven naar onder.

T10
Zeepverdeler.

T3
Magnetische zeephouder.

T20
Spiegelhouder.

T17
Korte handdoekhaken.

T23
Handgreep.

T12
Toiletrolhouder.

T14
Reserverolhouder.

RS83E
Elektronische sensor voor dubbele spoeling.

T12-BP
Toiletrolhouder zonder achterplaat.

T33
Toiletborstel voor muurmontage.

A34
Bekersifon.

Allen in geborsteld roestvrij staal. Enkel de T3 in chroom.

T36
Zeepverdeler.
In chroom.



A63
Push-open afvoerplug
voor lavabo zonder
overloop. In chroom.



A62
Push-open afvoerplug
voor lavabo met
overloop. In chroom.



T34
Doucheglijstang met handdouche.
In geborsteld roestvrij staal.



Als ideale aanvulling bij onze iconische Round Series hoofddouche geeft de handdouche T60 u perfecte controle over uw douche-ervaring. In combinatie met de precieze belijning van de bijpassende doucheglijstang, kan u kiezen tussen de douche in de houder of in de hand.

T60

Zie links. Handdouche met flexibel. In geborsteld roestvrij staal.

T65

Doucheglijstang met handdouche. In geborsteld roestvrij staal.



Made in Denmark

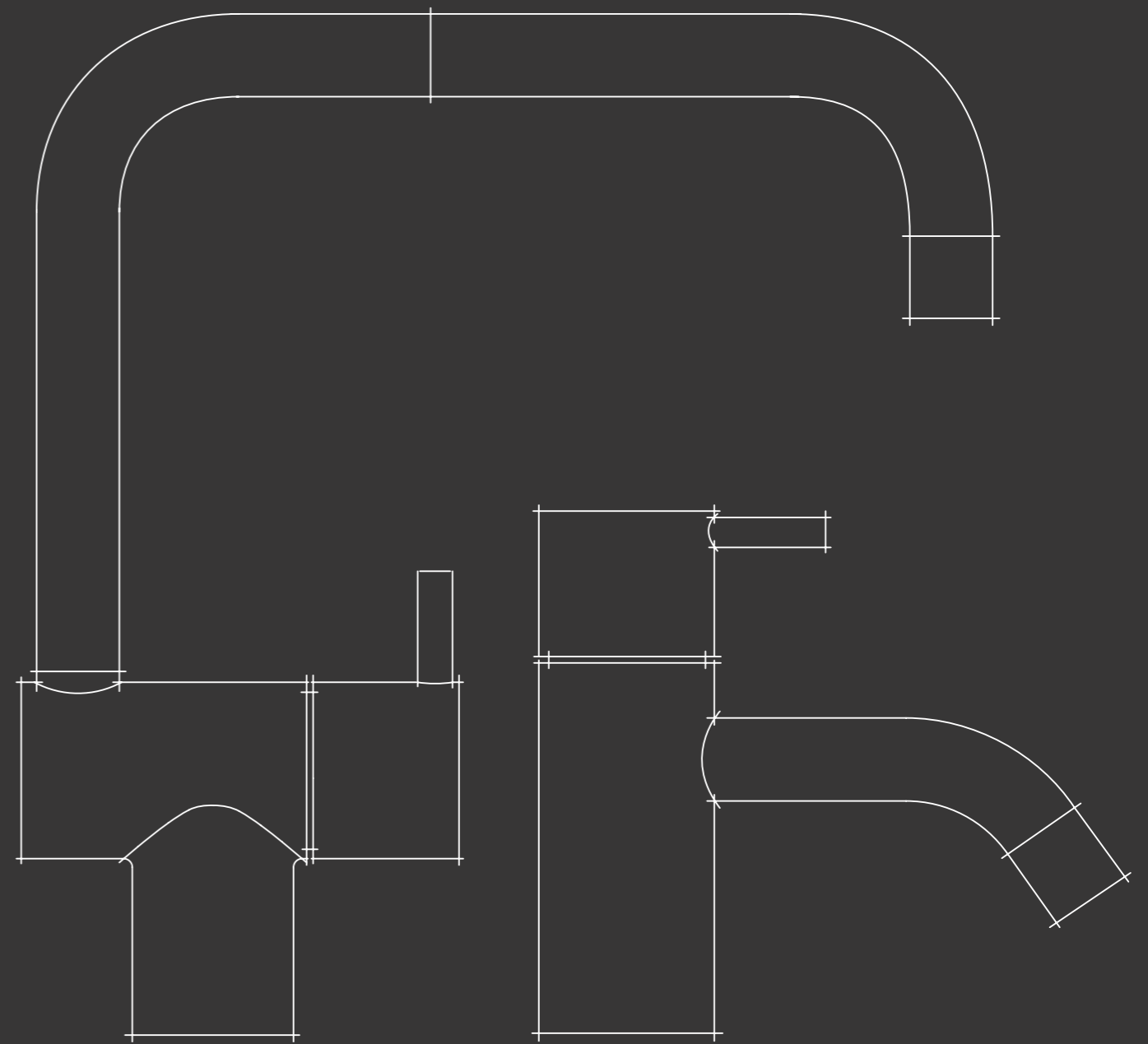

VOLA produceert gekleurde kranen zoals geen enkele andere fabrikant. Deze worden rigoureus getest om onberispelijke oppervlakken te garanderen. Sinds de productie van de eerste VOLA kranen, ontworpen werden door Arne Jacobsen, maken kleuren al deel uit van de VOLA wereld.

Het sprankelende kleurenpalet van uiterst duurzame poederlakkleuren biedt nog meer opties voor een levendig interieurontwerp.



EXCLUSIVE COLOUR SERIES

De VOLA metaalkleuren verheffen ons vakmanschap en het oog voor detail naar nieuwe hoogten. Deze uitzonderlijke kleuren zijn enkel beschikbaar op aanvraag en belichamen het summum voor individueel design. Waardevolle afwerkingen als warm goud of levendig koper bevestigen dezelfde buitengewone technische detaillering en hetzelfde niveau van afwerking als de standaard VOLA uitvoeringen.



Kleur brengt design tot leven. VOLA brengt sinds de begindagen van de Arne Jacobsen collectie kleur in interieurs. De standaard afwerkingen en gewaagde kleuren die vandaag beschikbaar zijn, voegen nieuwe vormen en structuren aan de VOLA producten toe. De kleuren starten als poeder, worden vervolgens elektrostatisch gehecht aan het basismateriaal en worden nadien gebakken om een onberispelijke en uiterst duurzame afwerking te bekomen.



VOLA STANDAARD AFWERKINGEN



40
Geborsteld
Roestvrij Staal



16
Chroom



20
Geborsteld Chroom



19
Onbehandeld
Messing

VOLA KLEUREN



08
Geel



05
Oranje



14
Oranjerood



21
Karmijnrood



06
Lichtgroen



12
Bruin



27
Mat Zwart



17
Hoogglans
Zwart



09
Donkergrijs



18
Wit



02
Grijs



25
Roze



04
Blauw



15
Donkerblauw



VOLA ACADEMY

De VOLA Academy is ontstaan om onze decennia lang opgebouwde kennis te delen met designers en architecten, voorschrijvers en installateurs. De VOLA Academy nodigt experts ook uit om hun kennis en inspiratie te delen. Zo kan VOLA opleiden, maar ook creëren. De VOLA Academy groeide snel uit tot een ontmoetingsplaats waar onze geschiedenis wordt gedeeld. Onze processen worden getoond en de kunst om VOLA voor te schrijven en te installeren wordt uitgelegd.

VOLA MILIEUBEWUSTE ACTIVITEITEN

Water is leven. Zonder visie en een minimale ecologische voetafdruk riskeren we dat ene element uit te putten dat wij als bedrijf willen beschermen. Duurzaamheid is bijgevolg een kernwaarde binnen de VOLA productieprocessen. VOLA producten worden ontwikkeld om generaties lang dienst te doen, met onderdelen die afzonderlijk vervangen kunnen worden voor eenvoudig onderhoud of upgrades. Watervverbruik kan gereguleerd worden met mousseurs om de strengste wetgeving te respecteren en zo efficiëntie te promoten in residentiële en professionele omgevingen.

Onze bekwame medewerkers worden aangemoedigd om productieprocessen te optimaliseren en inefficiënties weg te werken. Manuele processen die door de jaren heen geperfectioneerd werden maken het grootste deel uit van het fabriekswerk. Automatische processen worden enkel gebruikt om functionaliteit, kwaliteit en duurzaamheid te verhogen.



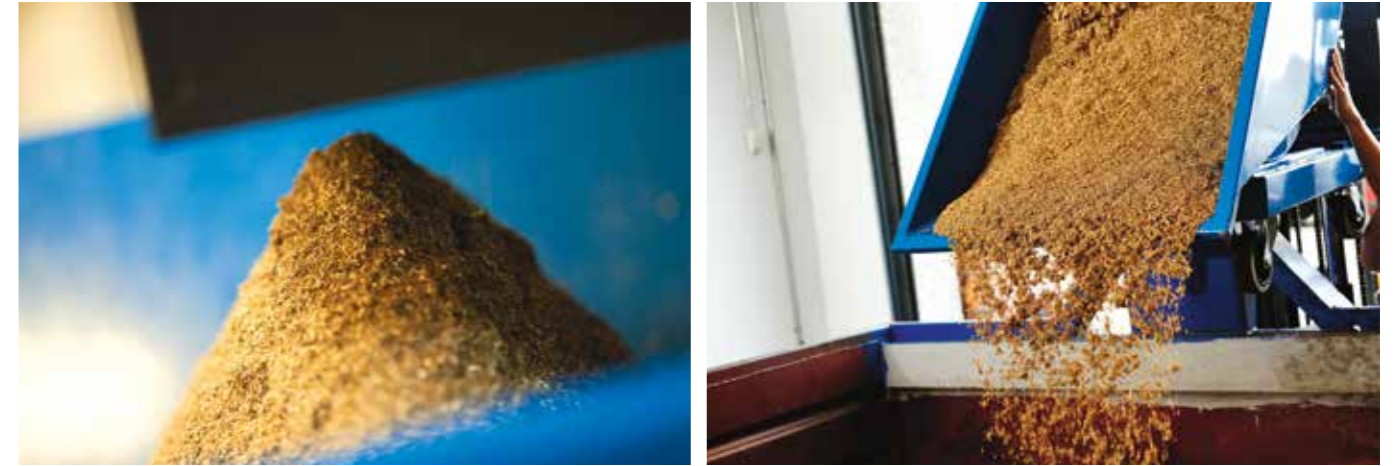

RECYCLAGE

Onze gestroomlijnde systemen en productieprocessen verzekeren ons dat afval tot een minimum herleid wordt. Alle materialen worden maximaal benut. Bijna 100% van de resten van de grondstoffen wordt gerecycleerd en terugbezorgd aan de leveranciers. VOLA gebruikt enkel materialen van goedgekeurde leveranciers om de hoogste kwaliteit messing, brons of roestvrij staal te transformeren in echt duurzame afgewerkte producten.

De interne kwaliteitscontrole van VOLA overziet alle processen van aankoop en innovatie, wat ertoe geleid heeft dat VOLA een brede waaier aan prijzen, keuringen en accreditaties heeft mogen ontvangen.

VOLA ACCREDITATIES

VOLA maakt van de hoogste kwaliteit grondstoffen de meest verfijnde afgewerkte producten en creëert zo een investering voor het leven. Kwaliteitscontrole is essentieel en garandeert dat bij elke stap van het productieproces enkel materialen gebruikt worden van de hoogste kwaliteit, dat afwerkingen onberispelijk zijn en dat de technieken de exacte standaarden volgen. VOLA heeft de volgende keurmerken ontvangen:



KV15
Duoknop mengkraan met draaibare uitloop en waterbesparende mousseur. In chroom.



VOLA AWARDS

VOLA continues to win awards, with every new product representing a fusion of timeless design and manufacturing excellence. From the debut of Arne Jacobsen's very first creation, through to contemporary products designed by Aarhus Arkitekterne, the architects of the VOLA headquarters, the company has been synonymous with innovation and elegance, exhibited and honoured internationally. VOLA ensures that water, wellness, health and happiness are integral elements of contemporary architecture.

VOLA IS TROTS DE VOLGENDE PRIJZEN TE HEBBEN ONTVANGEN:

1969 ID-prijzen

1981 Internationaler Innenarchitektur-Preis für Ausbau-Produkte

1990 Busse Longlife Design Award

1995 ID-klassiker prijzen

2003 GOOD DESIGN Award 2003. VOLA HV1E

Presented by The Chicago Athenaeum Museum of Architecture and Design

2005 GOOD DESIGN Award 2005. VOLA 050

Presented by The Chicago Athenaeum Museum of Architecture and Design

2006 Home Award - The American Kitchen and Bath Award. VOLA 050

2007 GOOD DESIGN Award 2007. VOLA FS1

Presented by The Chicago Athenaeum Museum of Architecture and Design

2009 GOOD DESIGN Award 2009. VOLA FS3, VOLA T39

Presented by The Chicago Athenaeum Museum of Architecture and Design

2011 PlusX-Award. VOLA Round Series won four prizes:

Best in Innovation, Design, Functionality and Best Product of the Year 2011 (VOLA RS1) in our category

2011 GOOD DESIGN Award 2011. VOLA RS1

Presented by The Chicago Athenaeum Museum of Architecture and Design

2013 German Design Award 2013. VOLA RS1

2013 GOOD DESIGN Award 2013. VOLA 060

Presented by The Chicago Athenaeum Museum of Architecture and Design

2014 German Design Award 2014. VOLA 060

2014 Interior Innovation Award 2014. VOLA RS10

2015 German Design Award 2015. VOLA RS10

2015 ICONIC AWARDS 2015. VOLA T60

2015 GOOD DESIGN Award 2015. VOLA T60

2016 German Design Award 2016. VOLA 080W

2016 German Design Award 2016. Special mention to VOLA T60

2016 ICONIC Award 2016 - Interior Innovation: VOLA 070W

VOLA WERD GESELECTEERD VOOR ONDER MEER VOLGENDE DESIGN COLLECTIES:

Museum of Modern Art, New York

Museum für Angewandte Kunst, Köln

Cincinnati Art Museum, Cincinnati

Staatliches Museum für angewandte Kunst, Munich

Stedelijk Museum, Amsterdam

Kunstindustrimuseet, Copenhagen

DOORHEEN DE JAREN IS VOLA TOEGEPAST IN TALLOZE PRESTIGIEUZE PROJECTEN, WAARONDER:

The Museum der Moderne in Salzburg • The Scottish Parliament Building in Edinburgh • Assemble Nationale in Paris • Vlaams Parlement in Brussels • Pinakothek der Moderne in Munich • The German Parliament in Berlin • Federal Chancellor's Office in Berlin • 30 St Mary Axe in London by Norman Foster and Partners • The National Museum of Modern Art of Tokyo • The Victoria and Albert Museum in London • Museo Picasso in Málaga • Kunsthaus in Zürich • Oslo Opera House • Musikkens Hus, Aalborg in Denmark • ARoS Aarhus Art Museum in Denmark • The Royal Danish Playhouse in Copenhagen • Park Hyatt Seoul Hotel in South Korea • Aldar Central Market in Abu Dhabi • Armani Hotel Dubai in Dubai • The Landmark Mandarin Oriental Hotel in Hong Kong • Mondrian London Hotel in London by Tom Dixon • Royalton Hotel in New York • Collège des Bernardins in Paris.

VOLA IMPORTERS WORLDWIDE

AUSTRALIA

VOLA Design Pty. Ltd.
Tel: +61 402 372 480
Tel: +61 411 106 921
sales@vola.com.au

Candana Design
120 Edgecliff Road
AU-2025 Woollahra
Tel: +61 2 9389 8631
marc@candana.com.au
www.candana.com.au

Elite Bathware & Tiles
948 Stanley Street
AU-4169 East Brisbane
Tel: +61 7 3391 1399
Fax: +61 7 3391 1059
michele@elitebathware.com.au
www.elitebathware.com.au

Mary Noall Pty Ltd
Canterbury Road
AU-3206 Middle Park
Tel: +61 3 9690 1327
Fax: +61 3 9699 4282
nick@marynoall.com.au
www.marynoall.com.au

Sea of White
205 Main Street
AU-6017 Osborne Park
Tel: +61 8 9344 1500
Fax: +61 8 9344 1499
info@seaofwhite.com.au
www.seaofwhite.com.au

Sydney Tap and Bathroomware
252 Mitchell Road
AU-2015 Alexandria
Tel: +61 2 9698 2367
Fax: +61 2 9318 1127
sales@sydneybathroomware.com.au
www.sydneybathroomware.com.au

BELGIË

VOLA bvba
Tour & Taxis
Havenlaan 86C
1000 - Brussels
Tel: 02 465 96 00
Fax: 02 426 48 96
sales@vola.be
www.vola.be

CANADA

Ginger's Bath
95 Ronald Ave
Toronto, Ontario
M6B 4L9
Tel: 416-787-1787
Fax: 416-787-1748
info@elte.com
www.elte.com

ČESKÁ REPUBLIKA

LAVARE, s.r.o.
Bohunická 576/52
CZ - 619 00 Brno
Tel: +420 777 969 999
korosi@lavare.cz
www.lavare.cz

CHINA

VOLA Showroom
1f, No. 511
Jiangning Road
Jingan District
Shanghai 200041
Tel: +86 183 0190 6509
sales@vola.cn
www.vola.com

Euro-tech Industrial Company Limited
Shop 05, No. 600
Shaanxi Road North,
Jing An District
Shanghai 200041
Tel: +86 21-61767550
Fax: +86 21-61767552

Badeluxe Trading Limited
Room 8012
Tongguang Building
No.12 Agriculture Exhibition Center
South Road
Chaoyang District
Beijing, 100026, PRC.
Tel: +86 010 6522 7033
Fax: +86 010 6526 1373
info@badeluxe.com

Shanghai Tech Pro
Office and Showroom
Building 2 Dream Wharf
1029 South Zhongshan Road
Huangpu District
Shanghai 200011
Tel: (8621) 6419 6704
Fax: (8621) 6461 1432
shanghai@viahk.biz

DANMARK

VOLA A/S
Lunavej 2
8700 Horsens
Tel: +45 70 23 55 00
Fax: +45 70 23 55 11
sales@vola.dk
www.vola.com

VOLA Showroom
Pakhus 48
Klubensvej 22
2150 Nordhavn
Tel.: +45 7022 4570
sales@vola.dk
www.vola.com

DEUTSCHLAND

VOLA GmbH
Schwanthaler Straße 75A
80336 München
Tel: 089/599959-0
Fax: 089/599959-90
vola@vola.de
www.vola.de

ESPAÑA

DEE
Ctra. Dosrius, 69-3º-2º
E-08440 Cardedeu
Barcelona
Tel: +34 972 10 55 35
Fax: +34 931 13 85 85
iconico@iconico.es
www.vola.es

ESTONIA

Hals Interiors OÜ
Kadaka tee 42H
12915 Tallinn
Tel: +372 7151410
Fax: +372 7151411
hals@hals.ee
www.hals.ee

FRANCE

sopha Industries
44, rue Blanche
75009 Paris
Tel: 01 42 81 25 85
Fax: 01 40 16 45 18
sopha@sopha.fr
www.sopha.fr

GREAT BRITAIN

VOLA UK Ltd.
Highfield House
108 The Hawthorns
Fittwick MK45 1FN
Tel: 01525 720111
Fax: 01525 720222
sales@vola.co.uk
www.vola.co.uk

VOLA Studio
32-36 Great Portland Street
London W1W 8QX
Tel: 020 7580 7722
Fax: 020 7580 7733
sales@vola.co.uk
www.vola.co.uk

HELLAS

moda bagno s.a.
50 Anapafseos Street
Vilissia 15 235, Athens
Tel: 210 8036700
Fax: 210 8049408
Fax: 210 8046987
info@modabagno.gr
www.modabagno.gr

HONG KONG

VOLA Hong Kong
Tel: +852 6388 9520
joc@vola.com
www.vola.com

H2O Pro Ltd.
16/F First Commercial Building,
33 Leighton Road
Causeway Bay
Tel: 852 2891 6860
Fax: 852 2834 3029
info@h2opro.com.hk
www.ebon.com.hk

ISLAND

Tengi ehf.
Smidjuvegur 76
200 Kópavogur
Tel: 414-1000
Fax: 414-1001
www.tengi.is

ITALIA

RAPSEL Srl
Via Volta, 13
20019 Settimo Milanese (MI)
Tel: 02.33 55 981
Fax: 02.33501306
rapssel@rapsel.it
www.rapsel.it

KOREA

E.L. System Co. Ltd.
Jaemyoung B/D
893-12
Bangbae 1dong
Seocho-Gu
Seoul
Tel: 82-2-598-4517
Fax: 82-2-521-3786

KYPRIAKI DIMOKRATIA

S.C. Nicolaidis Ltd.
3, Gregoriou Karekla str.
Strovolos
P.O. Box 21703
1512 Nicosia
Tel: 22 813 200
Fax: 22 424 803
info@oikia.com.cy

LEBANON

Geahchan Group
Sin El Fil
Geahchan Building
Hayek Round About
Beirut
Tel: 01. 480 520
Fax: 01. 496 607
info@geahchangroup.com
www.geahchangroup.com

MEXICO

Productos de Latón de Alta Calidad
General Juan Cano 27
Col San Miguel Chapultepec
Mexico, D.F. 52760
Tel: 01 (55) 2614 5211
Fax: 01(55) 2614 9312
placsadecv@hotmail.com

NEDERLAND

VOLA Nederland BV
Valkenburgerstraat 23
1011 MG Amsterdam
Tel: 020 36 56 356
Fax: 020 36 56 482
info.nl@vola.com
www.vola.com

NEW ZEALAND

Metrix
155 The Strand Parnell
Auckland 1010
P.O. Box 100-840
NSM/C 0745
Tel: 09 379 7399
Fax: 09 379 7035
info@metrix.co.nz
www.metrix.co.nz

NIPPON

Cera Trading Co.,Ltd
TOTO Nogizaka BLDG,1-24-3
Minami Aoyama
Minato-ku
TOKYO 107-0062
Tel: +81-3-3402-6151
Fax: +81-3-3402-7185
www.cera.co.jp

NORGE

VOLA Showroom
shelby teknikk as
Nedre Gate 7
Tel: +47 51 46 18 00
post@shelby.no
www.vola.com

shelby teknikk as
Strandgaten 55
4370 Egersund
Tel: +47 51 46 18 00
Fax: +47 51 46 18 01
post@shelby.no
www.shelby.no

ÖSTERREICH

VOLA Vertriebs GmbH
Kandlgasse 19
1070 Wien
Tel: 01/526 39 71-0
Fax: 01/526 39 71-20
info@vola.at
www.vola.at

POLONIA

P.P.U.H MIRAD Sp. z o.o.
ul. Armii Krajowej 21
05-480 Karczew, Poland
Tel: 22 780 6564
mirad@mirad.com.pl
www.mirad.com.pl

PORTUGAL

CARVALHO,
BATISTA & Ca. Sa.
Rua do Almada
29-79-89 - Apartado 4784
4013-001 Porto
Tel: 22 339 21 26 / 7 / 9
Fax: 22 205 96 11
carvalhobatista@mail.telepac.pt
www.carvalhobatista.pt

SCHWEIZ

VOLA AG
Mülstr. 18
8320 Fehraltorf
Tel: 044/955 18 18
Fax: 044/955 18 19
sales@vola.ch
www.vola.ch

SINGAPORE

VolumeFive Pte Ltd.
51 Anson Road,
#01-53 Anson Centre,
Singapore 079904
Tel: +65 6348 2508
Fax: +65 6348 2507
sales@volumefivehome.com

SLOVENIA

Moderna d.o.o.
Jarka cesta 10b
SI-1000 Ljubljana
Tel: +386 590 200 95
Fax: +386 590 200 96
info@moderna.si
www.moderna.si

SOUTH AFRICA

Still the bathroom gallery
Unit 111A, The Foundry
74 Prestwich Str.
Green Point Cape Town
South Africa 8001
Tel: 021 421 9970/2
Fax: 021 421 9971
info@stillbathrooms.co.za
www.stillbathrooms.co.za

SUOMI

INNO-TUOTE OY
Tähdeniementie 9
02240 Espoo
Tel: (0) 9 8870 380
Fax: (0) 9 8870 3833
info@inno.fi
www.inno.fi

SVERIGE

VOLA AB Showroom
Storgatan 24
114 55 Stockholm
Tel: +46 08-6602801
sales@vola.se
www.vola.se

UNITED ARAB EMIRATES

Sanipex LLC
Sheik Zayed Road
P.O. Box 30871
Dubai
Tel: 971 4 339 5660
Fax: 971 4 339 5671
www.sanipexdubai.com

UNITED STATES

Hastings Tile and Bath
711-8 Koehler Avenue
Ronkonkoma, N.Y. 11779
Tel: 631-285-3330
Fax: 631-285-3342
vola@hastingstilebath.com
www.hastingstilebath.com

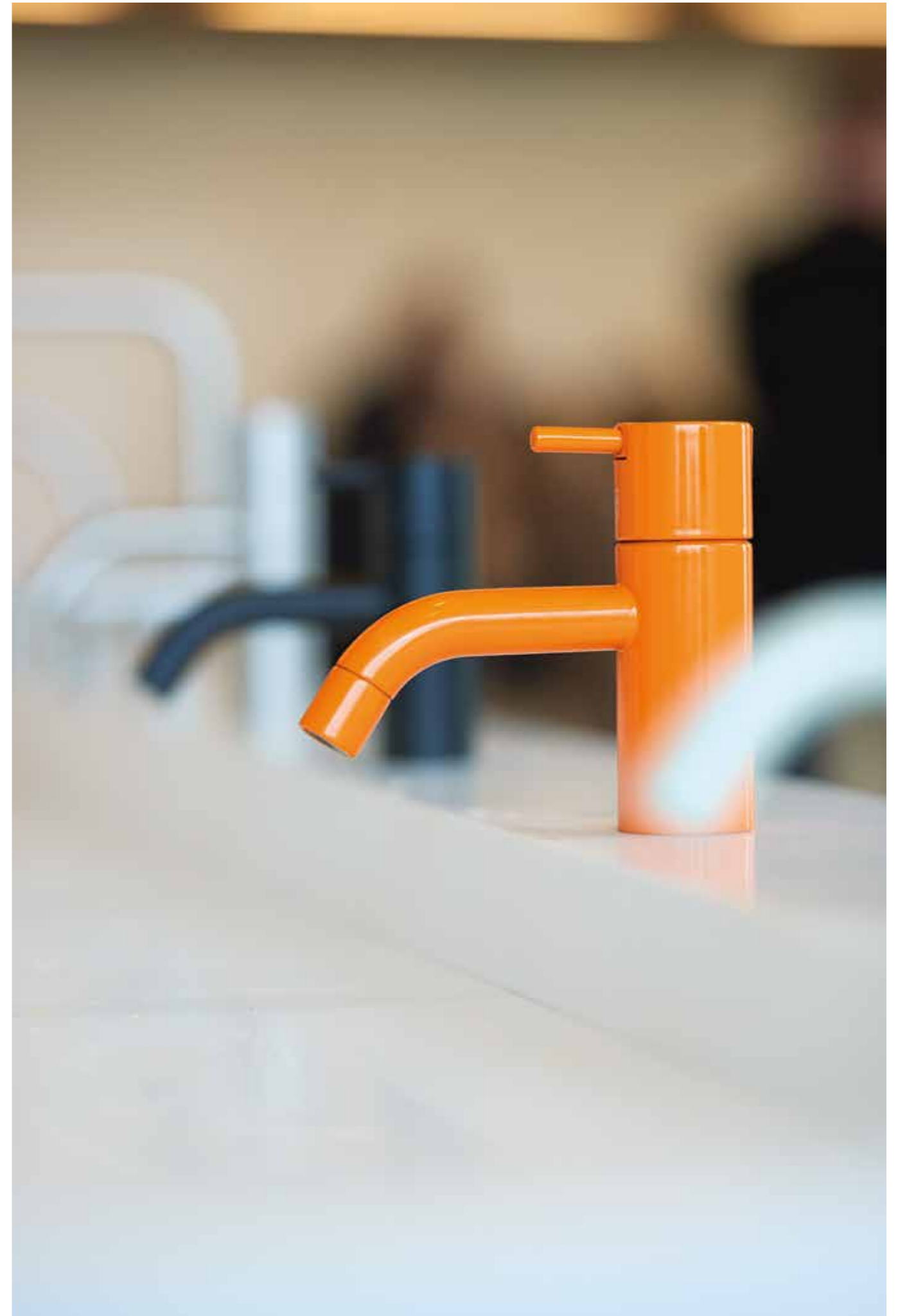

Designed and produced by:
Identity Ltd, London

Credits:

Mikkel Vang
James Merrell
Alex Wilson
Morten Kolaby
Beate Sonnenberg
P.16 Niall Clutton
P.18 Nigel Young / Foster + Partners (Image 1)
P.18 Lindman Photography (Image 3)
P.18 Duccio Malagamba (Image 4)
P.19 Obstando Images / Alamy (Image 6)
P.19 Adam Mørk (Image 7)
P.19 Otto Polman (Image 8)
P.19 Nigel Young / Foster + Partners (Image 10)
P.20 Anthony Weller

VOLA Studio
Tour & Taxis
Havenlaan 86C
1000 - Brussel
Tel.: +32 2 465 96 00
Fax: +32 2 426 48 96
sales@vola.be
www.vola.be

VOLA A/S
Lunavej 2
DK-8700 Horsens
Denmark
Tel: +45 7023 5500
Fax: +45 7023 5511
sales@vola.dk
www.vola.com

vola[®]

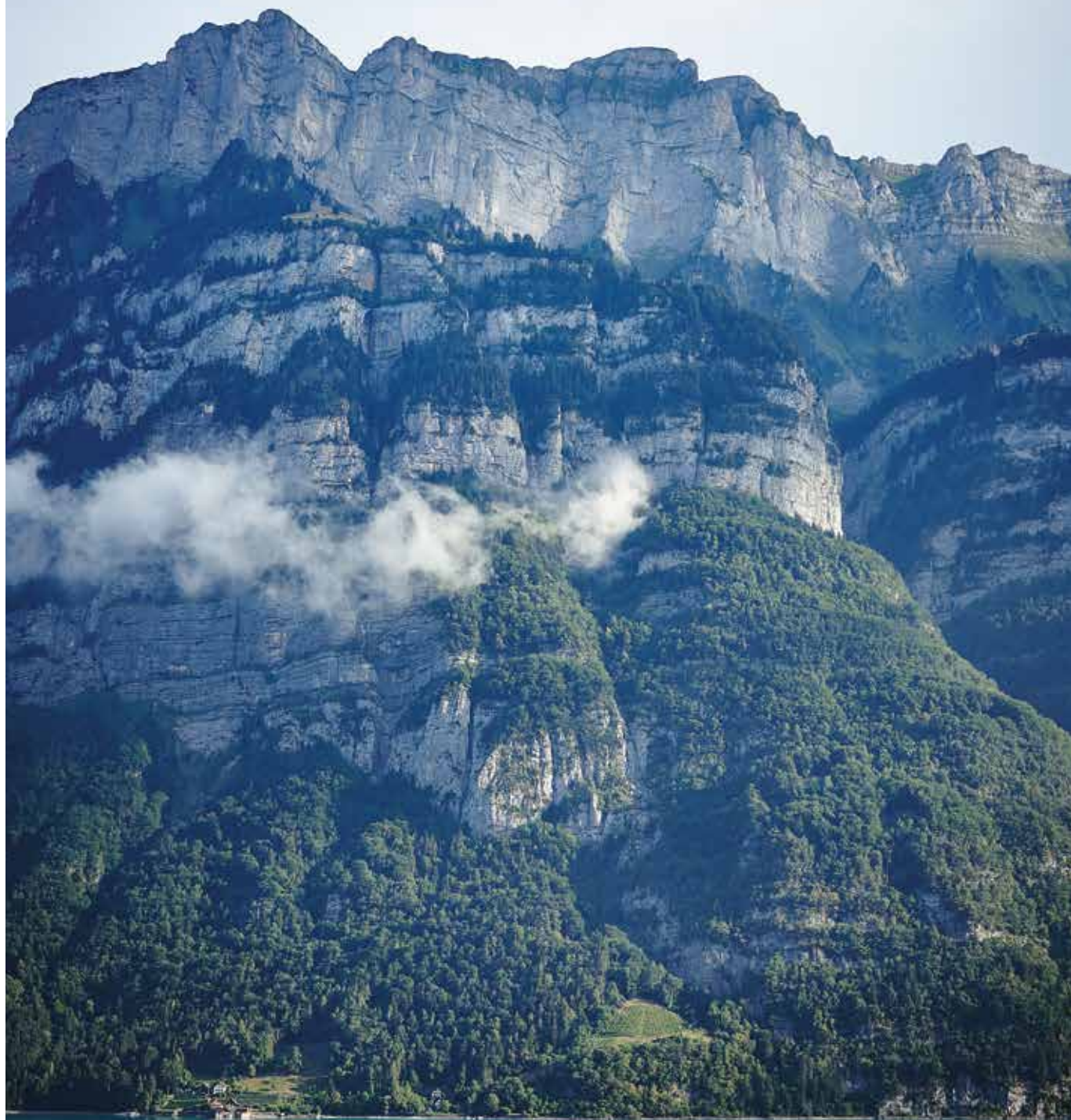

www.vola.com